



ASSOLOMBARDA
Confindustria Milano Monza e Brianza
Settore Relazioni Esterne

Osservatorio Assolombarda e Agenzie per il Lavoro

IV trimestre 2015

5 febbraio 2016

RASSEGNA STAMPA



Assolombarda, cresce il lavoro, ma è interinale

*Le richieste delle aziende milanesi
aumentate del 32% a fine 2015*

DAVIDE RE

Aumenta la domanda di lavoratori interinali da parte delle imprese milanesi. Un segnale positivo che si aggiunge a quello relativo alla richiesta di tecnici nelle aziende, un fatto che permette - di solito - di fare una previsione positiva sul medio termine per quanto riguarda la crescita della produzione industriale.

Nel quarto trimestre 2015 le richieste delle imprese tra Milano, Monza e Brianza, e Lodi, hanno segnato un incremento del 32% rispetto allo stesso trimestre del 2014, e ben dell'82% rispetto al 2013. Un trend positivo trainato dalla richiesta, raddoppiata, di tecnici (+101%), che nel giro di un anno hanno visto crescere la propria "quota di mercato" passando dal 12% al 18%.

È quanto emerge dall'ultima indagine dell'Osservatorio Assolombarda, realizzata in collaborazione con le Agenzie per il Lavoro, che monitora con cadenza trimestrale la domanda di lavoratori interinali formulata dalle imprese alle agenzie.

I dati mettono in evidenza una ripresa dell'imprenditoria milanese. «L'analisi dell'Osservatorio restituisce non solo uno spaccato dell'andamento del mercato del lavoro percepito dalle agenzie di intermediazione ma offre anche, in termini più prospettici, una graduatoria dei profili maggiormente ricercati e dei quali le aziende hanno più bi-

sogno», spiega Michele Angelo Verna, direttore generale di Assolombarda Confindustria Milano Monza e Brianza. Non solo, aggiunge il manager di Assolombarda, «per esempio al quarto trimestre 2015, si intravedono i segnali di un risveglio della domanda di lavoro nell'area milanese. Un balzo che, se per il personale non qualificato (+110%) può rappresentare il colpo di coda di Expo, per quanto riguarda l'aumento della domanda di profili tecnici può nascere dall'intenzione delle imprese di aumentare il proprio potenziale produttivo. Si tratta, infatti, di figure centrali nello svolgimento di processi di produzione».

Gli addetti al commercio restano i più ricercati anche se vedono calare in modo rilevante la loro quota di mercato dal 50% al 39%, rispetto allo stesso periodo del 2014. Al peso del gruppo contribuiscono prevalentemente gli addetti alle vendite e gli esercenti e addetti alle attività di ristorazione, che insieme raggiungono un'incidenza di quasi il 35% sul totale delle richieste. Di quest'ultima categoria fanno parte i camerieri dei ristoranti, i camerieri di albergo e i cuochi in alberghi e ristoranti, in testa alla classifica dei profili più intermediari. Un altro segnale positivo rispetto all'aumento del potenziale produttivo è rappresentato dalla difficoltà di reperire determinate figure di operai specializzati (montatori, manutentori in particolare), anche se la richiesta, per il momento, è contenuta.

© RIPRODUZIONE RISERVATA

Società a caccia di tecnici e operai specializzati. Una tendenza che di solito esprime l'intenzione delle imprese ad aumentare la produzione industriale sul medio e lungo termine

Ritaglio stampa ad uso esclusivo del destinatario, non riproducibile.



L'offerta di lavoro è cresciuta nel quarto trimestre del 2015



Ritaglio stampa ad uso esclusivo del destinatario, non riproducibile.

Codice abbonamento: 043915



Login

Menu



Giubileo Panorama Supercinema Casa Assicurazione Giochi Scuola Mediafriends Motori

HOME PRIMO PIANO SPORT TV SPETTACOLO PEOPLE DONNE LIFESTYLE MAGAZINE ANIMALI FOTO VIDEO METEO

> Tgcom24 > Economia > News d'agenzia > Lavoro: **Assolombarda**, cresce domanda lavoratori interinali (+32%)

Quotazioni Borsa

News d'agenzia

Mf-Dow Jones

Caldissime MF

Focus Ipo

Commenti Borsa

Comm. Borse Estere

Indici Borse estere

Fondi comuni

Euro e valute

Tassi

Fisco

Petrolio

In collaborazione con **MISSE**

Cerca Titoli

Milano - Azioni *

Invia

Note sull'utilizzo dei dati

MF-DOW JONES NEWS

< Indietro

LAVORO: ASSOLOMBARDA, CRESCE DOMANDA LAVORATORI INTERINALI (+32%)

05/02/2016 12:30

MILANO (MF-DJ)--Nel 4° trimestre 2015 la domanda di lavoratori interinali da parte delle imprese dell'area milanese (Milano, Lodi e Monza e Brianza) e' cresciuta del 32% rispetto allo stesso trimestre del 2014 e dell'82% rispetto al 2013.

Un trend positivo trainato dalla richiesta, raddoppiata, di tecnici (+101%), che nel giro di un anno hanno visto crescere la propria 'quota di mercato' passando dal 12% al 18%. quanto emerge dall'ultima indagine dell'Osservatorio **Assolombarda**, realizzata in collaborazione con le Agenzie per il Lavoro, che monitora con cadenza trimestrale la domanda di lavoratori interinali formulata dalle imprese alle agenzie.

"L'analisi dell'Osservatorio restituisce non solo uno spaccato dell'andamento del mercato del lavoro percepito dalle Agenzie di intermediazione ma offre anche, in termini piu' prospettici, una graduatoria dei profili maggiormente ricercati e dei quali le aziende hanno piu' bisogno - dichiara **Michele Angelo Verna**, Direttore Generale di **Assolombarda** Confindustria Milano Monza e Brianza -. Guardando, per esempio al 4° trimestre 2015, si intravedono i segnali di un risveglio della domanda di lavoro nell'area milanese. Un balzo che, se per il 'personale non qualificato' (+110%) puo' rappresentare il colpo di coda di Expo, per quanto riguarda l'aumento della domanda di profili tecnici puo' nascere dall'intenzione delle imprese di aumentare il proprio potenziale produttivo. Si tratta, infatti, di figure centrali nello svolgimento di processi di produzione".

Gli addetti al commercio restano i piu' ricercati anche se vedono calare in modo rilevante la loro quota di mercato dal 50% al 39%, rispetto allo stesso periodo del 2014. Al peso del gruppo contribuiscono stevalentemente gli Addetti alle vendite e gli Esercenti e addetti alle attivita' di ristorazione, che insieme raggiungono un'incidenza di quasi il 35% sul totale delle richieste. Di quest'ultima categoria fanno parte i camerieri dei ristoranti, i camerieri di albergo e i cuochi in alberghi e ristoranti, in testa alla classifica dei profili piu' intermediati.

Un altro segnale positivo rispetto all'aumento del potenziale produttivo e' rappresentato dalla difficolta' di reperire determinate figure di operai specializzati (montatori, manutentori in particolare), anche se la richiesta, per il momento, e' contenuta.

com/fch
francesca.chiarano@mfdowjones.it
(fine)

MF-DJ NEWS

Strumenti

Stampa

Condividi

Ricerca avanzata News

Help

Le News piu' lette

1. Société Générale, 5 buy e 5 sell in Europa 05/02/2016
2. BORSA: Milano attende trimestrale Intesa Sanpaolo e payroll 05/02/2016
3. BORSA: partenza poco mossa, bene Intesa Sanpaolo 05/02/2016
4. BORSE: previsto avvio in leggero calo 05/02/2016
5. BORSA: commento di preapertura 05/02/2016

pubblicità



Mappa del sito

SEZIONI

Cronaca
Politica
Mondo
Economia
Sport
Televisione
Spettacolo
People
Donne

SPECIALI

L'addio a David Bowie
Sos lavoro 2015
2015, cronaca di un anno
Giubileo
Attacco a Parigi
Venezia 72
Elezioni Regionali
Elezioni Comunali
Expo a Milano

RUBRICHE

Tiratura
Oroscopo
Showbiz
#tgcom24amarcord
#twittoiicalcio
Cotto e Mangiato

TGCOM24 CONSIGLIA

Infinity
R101
Mediashopping
Campus Multimedia
Aperitivo in Concerto
Il Giornale.it
Storie d'impresa

EVENTI

L'Artigiano in Fiera 2015
Linkontro 2015
Fuorisalone
Made Expo 2015
World Business Forum
Linkontro 2014



CORRIERE DELLA SERA / ECONOMIA



Vodafone e.box per partita IVA
Mobile, fisso e Internet in un'unica soluzione da euro 29.90

Scopri di più >



TROVAVO

Lavoratori interinali, richiesta in crescita del 32% nell'area milanese

Secondo l'Osservatorio Assolombarda nel IV trimestre 2015 c'è stato un raddoppio della richiesta di tecnici: +101%, ancora difficili da reperire gli operai specializzati

di Irene Consigliere



Cresce del 32% la domanda di lavoratori interinali, nel IV trimestre 2015, da parte delle imprese dell'area milanese (Milano, Lodi, Monza e Brianza). Rispetto al 2013 l'incremento è stato dell'82%. In particolare il trend positivo è stato trainato dal raddoppio della richiesta di tecnici (+101%), che nel giro di un anno hanno visto crescere la propria 'quota di mercato' passando dal 12% al 18%, mentre restano difficili da reperire gli operai specializzati. È quanto emerge dall'ultima indagine dell'Osservatorio Assolombarda, realizzata in collaborazione con le Agenzie per il Lavoro, che monitora con cadenza trimestrale la domanda di lavoratori interinali formulata dalle imprese alle agenzie.

La richiesta di personale non qualificato è aumentata del 110%

Oltre all'andamento del mercato del lavoro percepito dalle Agenzie di intermediazione, l'osservatorio fornisce una graduatoria dei profili maggiormente ricercati e dei quali le aziende hanno più bisogno. Guardando, per esempio al IV trimestre 2015, si intravedono i segnali di un risveglio della domanda di lavoro

CORRIERE DELLA SERA

LO STUDENTE ITALIANO MORTO IN EGITTO

Giulio e le ultime ore al Cairo «Botte e torture, morte lenta»

dall'inviata Viviana Mazza



L'autopsia, gli ultimi scritti, il dolore dei compagni. E le richieste di chiarezza del presidente Mattarella e del premier Renzi



SOPRAVVISSUTA
ALL'AGGRESSIONE

Io, Lucia, fuori a cena. E in tv l'uomo che mi fece sfregiare

di Lucia Annibali

«Mai sarò spettatrice di chi dà spettacolo di sé e del mio dolore. Le mie orecchie sono sorde a quell'uomo»

MILANO

Accollato nei bagni della stazione Centrale

di Federico Berni e Cesare Giuzzi

Studiante, si era fermato nei servizi del piano ammezzato prima di andare a scuola: aggredito per il portafogli

nell'area milanese. Un balzo che, se per il 'personale non qualificato' (+110%) può rappresentare il colpo di coda di Expo, per quanto riguarda l'aumento della domanda di profili tecnici può nascere dall'intenzione delle imprese di aumentare il proprio potenziale produttivo. Si tratta, infatti, di figure centrali nello svolgimento di processi di produzione.

Addetti al commercio i più richiesti anche se passano dal 50% al 39%

Gli addetti al commercio restano i più ricercati anche se vedono calare in modo rilevante la loro quota di mercato dal 50% al 39%, rispetto allo stesso periodo del 2014. Al peso del gruppo contribuiscono prevalentemente gli addetti alle vendite e gli esercenti e addetti alle attività di ristorazione, che insieme raggiungono un'incidenza di quasi il 35% sul totale delle richieste. Di quest'ultima categoria fanno parte i camerieri dei ristoranti, i camerieri di albergo e i cuochi in alberghi e ristoranti, in testa alla classifica dei profili più intermediati. Un altro segnale positivo rispetto all'aumento del potenziale produttivo è rappresentato dalla difficoltà di reperire determinate figure di operai specializzati (montatori, manutentori in particolare), anche se la richiesta, per il momento, è contenuta.

5 febbraio 2016 (modifica il 5 febbraio 2016 | 12:07)
© RIPRODUZIONE RISERVATA

TELEVISIONE

Nomine Rai, tutti i nomi per i vertici delle reti

di *Giovanna Cavalli*

Ipotesi Vianello a Raisport. Andreatta o Teodoli per Raiuno. Manager di Magnolia a Raidue? Voci sull'addio di De Siervo

ALTRE NOTIZIE SU CORRIERE.IT

Raccomandato da **Outbrain**



L'italiano da 1 miliardo di dollari La startup di Marco Zappacosta...



Intel: «Ecco cosa c'è dopo i personal computer»



Tecnici e jet a nolo: gli Usa scoprono il nemico «in affitto»



Il no della Ue alla proposta Visco «Rivedere il bail-in? Non è nei...



EasyJet, dieci nuove rotte a Venezia «Porteremo il Nord Est in Europa»



10 idee per dimostrare dieci anni di meno
(DONNA MODERNA)

DOPO AVER LETTO QUESTO ARTICOLO MI SENTO...



LEGGI I CONTRIBUTI



SCRIVI

ANNUNCI PREMIUM PUBLISHER NETWORK

Ritaglio stampa ad uso esclusivo del destinatario, non riproducibile.

Codice abbonamento: 043915

Su questo sito utilizziamo cookie tecnici e, previo tuo consenso, cookie di profilazione, nostri e di terze parti, per proporti pubblicità in linea con le tue preferenze. Se vuoi saperne di più o prestare il consenso solo ad alcuni utilizzi [clicca qui](#). Cliccando in un punto qualsiasi dello schermo, effettuando un'azione di scroll o chiudendo questo banner, invece, presti il consenso all'uso di tutti i cookie

la Repubblica | Mobile | Facebook

NEWS | L'Espresso | Network

R.it **ECONOMIA & Finanza** con Bloomberg®

RICERCA TITOLO

- Home
- Finanza con Bloomberg
- Calcolatori
- Finanza Personale
- AREA UTENTI REGISTRATI
- Listino
- Portafoglio
- Overview
- Borse
- Borsa Italia A-Z
- Valute
- Obbligazioni: Italia - Europa
- Fondi
- ETF
- Sedex
- Warrant
- Futures
- Materie prime
- News
- Calendario
- After hours

NOTIZIE

Tutte | Repubblica.it | Agi | **Teleborsa** | Bloomberg

E' boom del lavoro internale. Ecco i mestieri più ricercati

05/02/2016 11.54.18

(Teleborsa) - **Richiesta di occupazione sempre più flessibile in Italia**, stando alle preferenze manifestate dalle imprese ed ai trend del mercato del lavoro. Una tendenza che è stata colta solo in parte dal **Job Act**, che ha risposto ad un'esigenza di flessibilizzazione del lavoro.

L'ultimo biennio ha rivelato però una **tendenza delle imprese a farsi carico sempre meno delle responsabilità insite in un rapporto di lavoro**, che ha prodotto un vero e proprio **boom del lavoro internale**. Lo rileva l'Osservatorio di **Assolombarda**, realizzato con la collaborazione delle Agenzie per il lavoro del Nord Italia.

Dai dati emerge che la **domanda di lavoro internale è balzata del 32%** nell'ultimo trimestre rispetto allo stesso del 2014, registrando un forte aumento dell'82% rispetto a fine 2013.

L'analisi dei dati delle Agenzie del lavoro è in grado quindi di offrire una **graduatoria dei profili più ricercati**. Dal punto di vista qualitativo, a trainare questa forte domanda è stata sia la richiesta di **tecnici specializzati**, che è raddoppiata (+101%) ed ha visto crescere l'incidenza sulla domanda complessiva dal 12% al 18%, sia il **lavoro non qualificato** (+110%), che secondo gli esperti beneficia soprattutto del **colpo di coda dell'Expo**.

Dal punto di vista settoriale, i più ricercati sono generalmente lavoratori non specializzati impiegati nei vari settori del **commercio** (addetti alle vendite ma anche esercenti, cuochi, camerieri ecc.), sebbene la loro quota di mercato sul totale di riduca dal 50% al 39%. Fra i tecnici specializzati, mancano soprattutto **operai specializzati, quali montatori, manutentori** ecc.

[Le altre notizie](#)



MARKET OVERVIEW

[Lista completa >](#)

Mercati	Materie prime	Titoli di stato
FTSE MIB		17.672,14 +0,26%
FTSE 100		5.919,08 +0,34%
DAX 30		9.442,25 +0,52%
CAC 40		4.249,27 +0,49%
SWISS MARKET		8.051,76 +0,60%
DOW JONES		16.416,58 +0,49%
NASDAQ		4.509,56 +0,12%
HANG SENG		19.288,17 +0,55%

CALCOLATORE VALUTE

Euro

Dollaro USA

1 EUR = 1,12 USD

Fai di Repubblica la tua homepage | Mappa del sito | Redazione | Scriveteci | Per inviare foto e video | Servizio Clienti | Aiuto | Pubblicità | Parole più cercate

Divisione Stampa Nazionale — Gruppo Editoriale L'Espresso Spa - P.Iva 00906801006
Società soggetta all'attività di direzione e coordinamento di CIR SpA



SPECIALE APPALTI PUBBLICI

- Home
- e-Learning
- Le Guide di ItaliaOggi
- ItaliaOggi in PDF
- In Primo Piano
- Estero
- Diritto e Fisco
- MarketingOggi
- Mercati e Finanza
- Azienda Scuola
- AgricolturaOggi
- Enti Locali
- Immobiliare
- ItaliaOggi Sette
- Affari Legali
- Qualità della vita 2015
- NDS - Il Nuovo Diritto delle Società
- Documenti
- Documenti IO7
- Archivio
- Desk China
- MF Conference
- Novità online
- Sezione Automotive
- Novità in edicola
- TUIR 2016
- La legge di stabilità 2016
- Editorial Links
- Economia
- Agenti di commercio
- Agenti Enasarco
- Agenti Venditori
- Agenti di Commercio

News 05/02/2016 12:30 | Tutte | Indietro

Consiglia Tweet G+1

Lavoro: Assolombarda, cresce domanda lavoratori interinali (+32%)

MILANO (MF-DJ)--Nel 4° trimestre 2015 la domanda di lavoratori interinali da parte delle imprese dell'area milanese (Milano, Lodi e Monza e Brianza) e' cresciuta del 32% rispetto allo stesso trimestre del 2014 e dell'82% rispetto al 2013.

Un trend positivo trainato dalla richiesta, raddoppiata, di tecnici (+101%), che nel giro di un anno hanno visto crescere la propria 'quota di mercato' passando dal 12% al 18%. quanto emerge dall'ultima indagine dell'Osservatorio Assolombarda, realizzata in collaborazione con le Agenzie per il Lavoro, che monitora con cadenza trimestrale la domanda di lavoratori interinali formulata dalle imprese alle agenzie.

"L'analisi dell'Osservatorio restituisce non solo uno spaccato dell'andamento del mercato del lavoro percepito dalle Agenzie di intermediazione ma offre anche, in termini piu' prospettici, una graduatoria dei profili maggiormente ricercati e dei quali le aziende hanno piu' bisogno - dichiara Michele Angelo Verna, Direttore Generale di Assolombarda Confindustria Milano Monza e Brianza -. Guardando, per esempio al 4° trimestre 2015, si intravedono i segnali di un risveglio della domanda di lavoro nell'area milanese. Un balzo che, se per il 'personale non qualificato' (+110%) puo' rappresentare il colpo di coda di Expo, per quanto riguarda l'aumento della domanda di profili tecnici puo' nascere dall'intenzione delle imprese di aumentare il proprio potenziale produttivo. Si tratta, infatti, di figure centrali nello svolgimento di processi di produzione".

Gli addetti al commercio restano i piu' ricercati anche se vedono calare in modo rilevante la loro quota di mercato dal 50% al 39%, rispetto allo stesso periodo del 2014. Al peso del gruppo contribuiscono prevalentemente gli Addetti alle vendite e gli Esercenti e addetti alle attivita' di ristorazione, che insieme raggiungono un'incidenza di quasi il 35% sul totale delle richieste. Di quest'ultima categoria fanno parte i camerieri dei ristoranti, i camerieri di albergo e i cuochi in alberghi e ristoranti, in testa alla classifica dei profili piu' intermediati.

Un altro segnale positivo rispetto all'aumento del potenziale produttivo e' rappresentato dalla difficolta' di reperire determinate figure di operai specializzati (montatori, manutentori in particolare), anche se la richiesta, per il momento, e' contenuta.

com/fch
francesca.chiarano@mfdowjones.it
(fine)

MF-DJ NEWS

domanda interinali Assolombarda Agenzie Lavoro Addetti

- Modelli gratuiti di curriculum vitae
- Esempi gratuiti di curriculum vitae
- Formattazione gratuita di curriculum vitae
- CV Builder gratuito

immobiliare.it
cerca case e appartamenti
Inserisci comune **TROVA**

Ricerca avanzata News Help

Le News piu' lette

- Conto titoli fuori dal bail-in 05/02/2016
- de Luca, oggi la sentenza d'appello su abuso d'ufficio 05/02/2016
- Ansaldo Sts, prorogato il periodo di adesione all'opa di Hitachi. La procura di Milano apre fascicolo 05/02/2016
- Consumi fermi a dicembre. Ma nel 2015, per la prima volta dal 2007, sono in crescita: +1,6% 05/02/2016
- Borse europee contrastate in partenza. Milano apre in calo (-0,43%). Spread a 121 punti 05/02/2016

Le News piu' commentate

- Chiuse sei frontiere, Schengen vacilla 26/01/2016
- Orlandi: al vaglio proroga per 730 precompilato, in forse le spese farmaceutiche. Nessuna sanzione per errori lievi 20/01/2016
- +380 miliardi di ricavi grazie a energia con meno CO2 16/01/2016
- Beni sequestrati al manager accusato d'evasione 16/01/2016
- Stabilità 2016, un'ondata di norme attuative 07/01/2016

Le News piu' votate

- Strategie di lavoro, tutti inquadri 31/08/2015
- La formazione passa dal confronto 27/08/2015

Potrebbero interessarti anche

- Come guadagna chi investe nel trading online? (Vici.com)

Milanofinanza ItaliaOggi MF Fashion Class Life CCoC

articoli, quotazioni, video Cerca

MF ONLINE MILANO FINANZA GIORNALE & TV PRIMI IN BUSINESS & FINANZA

Venerdì 5 Febbraio 2016 - Ore 14:19

Login | Per registrarsi
Per abbonarsi

Newsletter Status Utente

Home Italia Europa Mondo MF Dow Jones Mercati Strumenti & Analisi Video Motori Tecnologia Lifestyle Opinioni Investimenti

NEWS

05/02/2016 12:30

TUTTE LE NEWS INDIETRO

MF DOW JONES

Lavoro: Assolombarda, cresce domanda lavoratori interinali (+32%)



MILANO (MF-DJ)--Nel 4° trimestre 2015 la domanda di lavoratori interinali da parte delle imprese dell'area milanese (Milano, Lodi e Monza e Brianza) e' cresciuta del 32% rispetto allo stesso trimestre del 2014 e dell'82% rispetto al 2013.

Un trend positivo trainato dalla richiesta, raddoppiata, di tecnici (+101%), che nel giro di un anno hanno visto crescere la propria 'quota di mercato' passando dal 12% al 18%. quanto emerge dall'ultima indagine dell'Osservatorio Assolombarda, realizzata in collaborazione con le Agenzie per il Lavoro, che monitora con cadenza trimestrale la domanda di lavoratori interinali formulata dalle imprese alle agenzie.

"L'analisi dell'Osservatorio restituisce non solo uno spaccato dell'andamento del mercato del lavoro percepito dalle Agenzie di intermediazione ma offre anche, in termini piu' prospettici, una graduatoria dei profili maggiormente ricercati e dei quali le aziende hanno piu' bisogno - dichiara Michele Angelo Verna, Direttore Generale di Assolombarda Confindustria Milano Monza e Brianza -. Guardando, per esempio al 4° trimestre 2015, si intravedono i segnali di un risveglio della domanda di lavoro nell'area milanese. Un balzo che, se per il 'personale non qualificato' (+110%) puo' rappresentare il colpo di coda di Expo, per quanto riguarda l'aumento della domanda di profili tecnici puo' nascere dall'intenzione delle imprese di aumentare il proprio potenziale produttivo. Si tratta, infatti, di figure centrali nello svolgimento di processi di produzione".

Gli addetti al commercio restano i piu' ricercati anche se vedono calare in modo rilevante la loro quota di mercato dal 50% al 39%, rispetto allo stesso periodo del 2014. Al peso del gruppo contribuiscono prevalentemente gli Addetti alle vendite e gli Esercenti e addetti alle attivita' di ristorazione, che insieme raggiungono un'incidenza di quasi il 35% sul totale delle richieste. Di quest'ultima categoria fanno parte i camerieri dei ristoranti, i camerieri di albergo e i cuochi in alberghi e ristoranti, in testa alla classifica dei profili piu' intermediati.

APPROFITTA DELLE OFFERTE!

Scopri Classabbonamenti

immobiliare.it

cerca case e appartamenti

Inserisci comune

TROVA

Le News più lette	Tutte
1. Société Générale, 5 buy e 5 sell in Europa	05/02/2016
2. FtseMib future: spunti operativi per venerdì 5 febbraio	05/02/2016
3. Ftse Mib positivo in attesa dati lavoro Usa, brilla Intesa	05/02/2016
4. Le banche rimbalzano compatte a Piazza Affari con Mps in testa	05/02/2016
5. Bnp Paribas, utile netto dimezzato dopo la svalutazione di Bnl	05/02/2016

Un altro segnale positivo rispetto all'aumento del potenziale produttivo e' rappresentato dalla difficolta' di reperire determinate figure di operai specializzati (montatori, manutentori in particolare), anche se la richiesta, per il momento, e' contenuta.

com/fch
francesca.chiarano@mfdowjones.it
(fine)

MF-DJ NEWS



Lavoro interinali domanda Assolombarda Addetti Agenzie

Potrebbero interessarti anche



Fink (Blackrock), prima che il ribasso termini ci vorranno il petrolio a 22 dollari e un altro -10% dei mercati



Sponsor
La tempesta annunciata
moneyfarm.com



Sponsor
Iniziare a investire con l'ausilio degli algoritmi
I Know First Italy



Galoppo euro e petrolio, sale la Cina. Tokyo riflette



Unicredit: ceduto anche il supporto a 3,50 euro

Raccomandato da **Substrin**

Annunci Premium Publisher Network

Pensionline
La pensione integrativa online di Genertelife.
Calcola

Scegli Carta Oro
Quota gratuita il primo anno e 70€ su Amazon.it.
WWW.AMEX.IT

Quando potrai andare in pensione?
Hai un portafoglio di € 350.000? Scarica la guida scritta dalla società di Ken Fisher, editorialista di Forbes. Anche se hai già un piano pensione, non perdere questa guida: contiene analisi e ricerche che puoi utilizzare subito!

Clicca qui per scaricare la tua guida!

FISHER INVESTMENTS ITALIA*

Social Media

Class Cnbc
@classcnbc
#Tods, Della Valle: #Europa rispetti l' #Italia. Guarda il video: <https://t.co/n6ITnlw1sx> <https://t.co/cnrzRAfwta>



Crowdynews

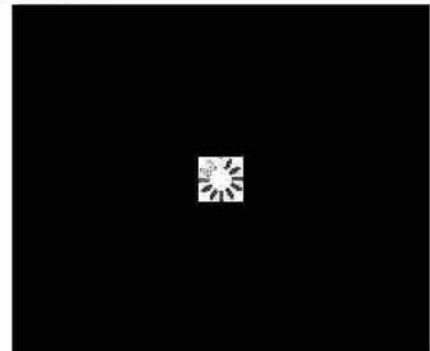

Le News piu' commentate Tutte

1. Dax future: una brusca correzione 03/02/2016
2. Dax future: una nuova ondata ribassista 04/02/2016
3. Dax future: una pericolosa ondata ribassista 07/01/2016
4. Dax future: una brusca ondata ribassista 08/01/2016
5. Dax future: resistenza di breve a 10.410 punti 06/01/2016

Le News piu' votate Tutte

1. FtseMib future: spunti operativi per

ECONOMIA FINANZA

CERCA in ilmessaggero.it...

E' boom del lavoro internale. Ecco i mestieri più ricercati



(Teleborsa) - Richiesta di occupazione sempre più flessibile in Italia, stando alle preferenze manifestate dalle imprese ed ai trend del mercato del lavoro. Una tendenza che è stata colta solo in parte dal Job Act, che ha risposto ad un'esigenza di flessibilizzazione del lavoro. L'ultimo biennio ha rivelato però una tendenza delle imprese a farsi carico sempre meno delle responsabilità insite in un rapporto di lavoro, che ha prodotto un vero e proprio boom del lavoro internale. Lo rileva l'Osservatorio di Assolombarda, realizzato con la collaborazione delle Agenzie per il lavoro del Nord Italia. Dai dati emerge che la domanda di lavoro internale è balzata del 32% nell'ultimo trimestre rispetto allo stesso del 2014, registrando un forte aumento dell'82% rispetto a fine 2013. L'analisi dei dati delle Agenzie del lavoro è in grado quindi di offrire una graduatoria dei profili più ricercati. Dal punto di vista qualitativo, a trainare questa forte domanda è stata sia la richiesta di tecnici specializzati, che è raddoppiata (+101%) ed ha visto crescere l'incidenza sulla domanda complessiva dal 12% al 18%, sia il lavoro non qualificato (+110%), che secondo gli esperti beneficia soprattutto del colpo di coda dell'Expo. Dal punto di vista settoriale, i più ricercati sono generalmente lavoratori non specializzati impiegati nei vari settori del commercio (addetti alle vendite ma anche esercenti, cuochi, camerieri ecc.), sebbene la loro quota di mercato sul totale di riduca dal 50% al 39%. Fra i tecnici specializzati, mancano soprattutto operai specializzati, quali montatori, manutentori ecc.

servizio di **teleborsa**

CONDIVIDI NOTIZIA

2 0

Consiglia G+1

LA NUOVA STAGIONE DELL'INFORMAZIONE

3 mesi a soli 15,99€

2016-02-05 12:15:03
© RIPRODUZIONE RISERVATA

DIVENTA FAN DEL MESSAGGERO

Segui @ilmessaggeroit

ECONOMIA FINANZA

CERCA in ilmessengeroit...

E' boom del lavoro internale. Ecco i mestieri più ricercati



(Teleborsa) - Richiesta di occupazione sempre più flessibile in Italia, stando alle preferenze manifestate dalle imprese ed ai trend del mercato del lavoro. Una tendenza che è stata colta solo in parte dal Job Act, che ha risposto ad un'esigenza di flessibilizzazione del lavoro. L'ultimo biennio ha rivelato però una tendenza delle imprese a farsi carico sempre meno delle responsabilità insite in un rapporto di lavoro, che ha prodotto un vero e proprio boom del lavoro internale. Lo rileva l'Osservatorio di Assolombarda, realizzato con la collaborazione delle Agenzie per il lavoro del Nord Italia. Dai dati emerge che la domanda di lavoro internale è balzata del 32% nell'ultimo trimestre rispetto allo stesso del 2014, registrando un forte aumento dell'82% rispetto a fine 2013. L'analisi dei dati delle Agenzie del lavoro è in grado quindi di offrire una graduatoria dei profili più ricercati. Dal punto di vista qualitativo, a trainare questa forte domanda è stata sia la richiesta di tecnici specializzati, che è raddoppiata (+101%) ed ha visto crescere l'incidenza sulla domanda complessiva dal 12% al 18%, sia il lavoro non qualificato (+110%), che secondo gli esperti beneficia soprattutto del colpo di coda dell'Expo. Dal punto di vista settoriale, i più ricercati sono generalmente lavoratori non specializzati impiegati nei vari settori del commercio (addetti alle vendite ma anche esercenti, cuochi, camerieri ecc.), sebbene la loro quota di mercato sul totale di riduca dal 50% al 39%. Fra i tecnici specializzati, mancano soprattutto operai specializzati, quali montatori, manutentori ecc.



CONDIVIDI NOTIZIA

1 0

Consiglia G+1

LA NUOVA STAGIONE DELL'INFORMAZIONE

3 mesi a soli 15,99€

2016-02-05 12:15:03
© RIPRODUZIONE RISERVATA

DIVENTA FAN DEL MESSAGGERO

Segui @ilmessengeroit



Chi siamo | La redazione



venerdì 05 febbraio | 12:38



POLITICA ECONOMIA ESTERI CRONACA REGIONI SPORT CULTURA SPETTACOLO NUOVA EUROPA VIDEO | ALTRE SEZIONI |

SPECIALI

GIUBILEO

MINACCIA ISIS

POLVERIERA UCRAINA

Consolidamento Debiti

Solo Per Statali e Pubblici Chiedi Rata Unica e Tasso Agevolato!



Home / Regioni / Lombardia / Assolombarda / cresce a Milano la domanda di lavoratori interinali

pubblicato il 05/feb/2016 12:29

Assolombarda: cresce a Milano la domanda di lavoratori interinali

Ultimo trimestre 2015: incremento di richieste del 32%

Mi piace 0 facebook twitter google+ e-mail



Milano, 5 feb. (askanews) - Aumenta la domanda di lavoratori interinali da parte delle imprese milanesi. Nel IV trimestre 2015 le richieste delle imprese tra Milano, Monza e Brianza, e Lodi, hanno segnato un incremento del 32% rispetto allo stesso trimestre del 2014, e ben dell'82% rispetto al 2013. Un trend positivo trainato dalla richiesta, raddoppiata, di tecnici (+101%), che nel giro di un anno hanno visto crescere la propria "quota di mercato"

passando dal 12% al 18%.

È quanto emerge dall'ultima indagine dell'Osservatorio Assolombarda, realizzata in collaborazione con le Agenzie per il Lavoro, che monitora con cadenza trimestrale la domanda di lavoratori interinali formulata dalle imprese alle agenzie.

I dati mettono in evidenza una ripresa dell'imprenditoria milanese. "L'analisi dell'Osservatorio restituisce non solo uno spaccato dell'andamento del mercato del lavoro percepito dalle Agenzie di intermediazione ma offre anche, in termini più prospettici, una graduatoria dei profili maggiormente ricercati e dei quali le aziende hanno più bisogno - dichiara Michele Angelo Verna, direttore generale di Assolombarda Confindustria Milano Monza e Brianza - Guardando, per esempio al IV trimestre 2015, si intravedono i segnali di un risveglio della domanda di lavoro nell'area milanese. Un balzo che, se per il personale non qualificato (+110%) può rappresentare il colpo di coda di Expo, per quanto riguarda l'aumento della domanda di profili tecnici può nascere dall'intenzione delle imprese di aumentare il proprio potenziale produttivo. Si tratta, infatti, di figure centrali nello svolgimento di

Gli articoli più letti



1 **Truffe**
Aeroporto di Fiumicino, scoperti nove tassisti disonesti



2 **Giubileo**
Spoglie san Pio e san Leopoldo a Roma, gli spostamenti da stasera



3 **Camorra**
"Il sindaco pescatore" su Raiuno, domani anteprima con Grasso



4 **Criminalità**
Napoli, 25enne ferito al volto in un agguato: è grave



processi di produzione".

Gli addetti al commercio restano i più ricercati anche se vedono calare in modo rilevante la loro quota di mercato dal 50% al 39%, rispetto allo stesso periodo del 2014. Al peso del gruppo contribuiscono prevalentemente gli addetti alle vendite e gli esercenti e addetti alle attività di ristorazione, che insieme raggiungono un'incidenza di quasi il 35% sul totale delle richieste. Di quest'ultima categoria fanno parte i camerieri dei ristoranti, i camerieri di albergo e i cuochi in alberghi e ristoranti, in testa alla classifica dei profili più intermediati.

Un altro segnale positivo rispetto all'aumento del potenziale produttivo è rappresentato dalla difficoltà di reperire determinate figure di operai specializzati (montatori, manutentori in particolare), anche se la richiesta, per il momento, è contenuta.

(Nella foto: [Michele Angelo Verna](#), direttore generale di [Assolombarda](#) Confindustria Milano Monza e Brianza)

Sei un fotografo
professionista?
Hai meno di 34 anni?

stenincontest.com



THE ANDREY STENIN
INTERNATIONAL
PHOTO CONTEST

ROSSIYA
SEGOONYA

Visualizing a path to global understanding

TAG CORRELATI

#lavoro

ARTICOLI CORRELATI

Al via [Assolombarda](#) Confindustria Milano Monza e Brianza

Rappresenta quasi 6mila imprese per un totale di 320mila occupati



Verna: accordo con Promos per attrarre investimenti in Lombardia

Dg [Assolombarda](#): "Ecosistema ideale per investitori esteri"



"La milanesa del territorio, la crescita e la competitività delle nostre imprese passano in larga parte per gli investimenti esteri", ha dichiarato Michele Angelo...

[Assolombarda](#): con Jobs Act mercato del lavoro in miglioramento

Verna: "Riforma mercato lavoro rappresenta una svolta importante"



Cresce il numero di contratti a tempo indeterminato insieme con il numero di stabilizzazioni dei contratti a termine. L'introduzione del contratto a tempo...

Video

[Previous](#)

[Next](#)



dei eternal emotion", il video promo su
dei



Il Premio Simbad, l'anti Strega degli editori
indipendenti

CONTENUTI SPONSORIZZATI



Ritaglio stampa ad uso esclusivo del destinatario, non riproducibile.

venerdì 5 febbraio 2016



METEO OROSCOPO

Direttore Editoriale: Italo Cucci
Direttore Responsabile: Gaspare Borsellino

CALCIO LIVE!

Nasce il nuovo notiziario Sport e Chiesa di Itaipress

HOME | AGRICOLTURA | AMBIENTE | ARTE & ARCHITETTURA | CRONACA | ECONOMIA | ENERGIA | LEGALITÀ | MOTORI | POLITICA | REAL ESTATE | SALUTE | SPETTACOLI | SPORT | TURISMO | REGIONALI | SPECIALI

05 feb 04:31 - Lo chiamavano Jeeg Robot, trailer | 05 feb 04:09 - PALERMO: CIBI CONGELATI

Fondazione Cariplo presenta attività 2016 | Finto medico rubava in ospedale | Cattaneo "Tema legalità senza retorica" | Inaugurata mostra "Viaggio in Lombardia" | Poletti "Strumento permanente per lotta povertà"

Agenzia di Stampa Itaipress > Lombardia

>> Scarica scheda notiziario

Scrivi alla redazione

CRESCERE DOMANDA LAVORATORI INTERINALI IMPRESE MILANESI



5 febbraio 2016

Nel IV trimestre 2015 la domanda di lavoratori interinali da parte delle imprese dell'area milanese (Milano, Lodi e Monza e Brianza), ricomincia a correre: + 32% rispetto allo stesso trimestre del 2014 e + 82% rispetto al 2013. Un trend positivo trainato dalla richiesta, raddoppiata, di tecnici (+101%), che nel giro di un anno hanno visto crescere la propria 'quota di mercato' passando dal 12% al 18%. È quanto emerge dall'ultima indagine dell'Osservatorio Assolombarda realizzata in collaborazione con le Agenzie per il

Lavoro, che monitora con cadenza trimestrale la domanda di lavoratori interinali formulata dalle imprese alle agenzie. "L'analisi dell'Osservatorio restituisce non solo uno spaccato dell'andamento del mercato del lavoro percepito dalle Agenzie di intermediazione ma offre anche, in termini più prospettici, una graduatoria dei profili maggiormente ricercati e dei quali le aziende hanno più bisogno - dichiara Michele Angelo Verna, Direttore Generale di Assolombarda Confindustria Milano Monza e Brianza -. Guardando, per esempio al IV trimestre 2015, si intravedono i segnali di un risveglio della domanda di lavoro nell'area milanese. Un balzo che, se per il 'personale non qualificato' (+110%) può rappresentare il colpo di coda di Expo, per quanto riguarda l'aumento della domanda di profili tecnici può nascere dall'intenzione delle imprese di aumentare il proprio potenziale produttivo. Si tratta, infatti, di figure centrali nello svolgimento di processi di produzione". Gli Addetti al commercio restano i più ricercati anche se vedono calare in modo rilevante la loro quota di mercato dal 50% al 39%, rispetto allo stesso periodo del 2014. Al peso del gruppo contribuiscono prevalentemente gli Addetti alle vendite e gli Esercenti e addetti alle attività di ristorazione, che insieme raggiungono un'incidenza di quasi il 35% sul totale delle richieste. Di quest'ultima categoria fanno parte i camerieri dei ristoranti, i camerieri di albergo e i cuochi in alberghi e ristoranti, in testa alla classifica dei profili più intermediati. Un altro segnale positivo rispetto all'aumento del potenziale produttivo è rappresentato dalla difficoltà di reperire determinate figure di operai specializzati (montatori, manutentori in particolare), anche se la richiesta, per il momento, è contenuta. (ITALPRESS).

PREMIUM
SCEGLI PREMIUM
SOLO DA WEB
A 26€ 10€ FINO AL 31 MAGGIO 2016
AL MESE
ABBONATI SUBITO

- LIFESTYLE
- Grattacielo Pirelli, tutte le informazioni
- Lavoro a Palermo: 5 siti web per cercare lavoro
- Mango, il frutto dalle mille virtù
- Palermo, cosa vedere in 3 giorni
- Grattacielo a Milano: i nuovi grattacielo pronti per Expo

L'Applicazione Itaipress ti informa ovunque



Voli Low Cost Blu-Express

Biglietti a partire da 19,98€ solo con Blu-Express. Prenota ora!



< precedente

Share | Facebook | Twitter | Google+ | RSS

- 05/02/2016 16.22 AMMINISTRATIVE: MILANO, DARIO FO'SALA-BALZANI-MAJORINO?NON MI PIACCIONO
- 05/02/2016 16.21 CALCIO: SERIE D/B. DESIGNAZIONI ARBITRALI
- 05/02/2016 16.21 CALCIO: SERIE D/A. DESIGNAZIONI ARBITRALI
- 05/02/2016 15.44 ANAS: LOMBARDIA, LAVORI SULLE STRADE STATALI 45BIS, 45TER E 42-2
- 05/02/2016 15.44 ANAS: LOMBARDIA, LAVORI SULLE STRADE STATALI 45BIS, 45TER E 42
- 05/02/2016 15.29 CALCIO: CRISTIANO RONALDO INTERESSATO A BULGARI HOTEL A MILANO
- 05/02/2016 15.13 LATTE: CARRA "LEGA DANNEGGIA ALLEVATORI"
- 05/02/2016 15.10 CALCIO: LEGA PRO. CITTADELLA E CASERTANA IN TRASFERTA-3
- 05/02/2016 15.10 CALCIO: LEGA PRO. CITTADELLA E CASERTANA IN TRASFERTA-2
- 05/02/2016 15.10 CALCIO: LEGA PRO. CITTADELLA E CASERTANA IN TRASFERTA



ITALPRESS
Scarica la brochure

Nuovo utente? Registrati | Entra | Aiuto

Download the new Yahoo Mail app

Mail | Yahoo

Search bar with "Cerca sul web" button

HOME QUOTAZIONI MIO PORTAFOGLIO **NOTIZIE** VIDEO FINANZA PERSONALE CAMBIAVALUTE FORUM

TUTTI I TEMI ULTIME NOTIZIE SOLO SU YAHOO FINANZA INFOGRAFICHE LOBBY D'ITALIA CLASSIFICHE E FOTO VIDEONews

Inserisci simbolo Cerca quotazioni

sab 6 feb 2016, 02:36 CET - I mercati italiani sono chiusi

Assolombarda: cresce a Milano la domanda di lavoratori interinali

askanews

Da Lfe | Askanews - 14 ore fa

Facebook | Tweet | LinkedIn | Share | +1 | Pin it



Assolombarda: cresce a Milano la domanda di lavoratori interinali

Milano, 5 feb. (askanews) - Aumenta la domanda di lavoratori interinali da parte delle imprese milanesi. Nel IV trimestre 2015 le richieste delle imprese tra Milano, Monza e Brianza, e Lodi, hanno segnato un incremento del 32% rispetto allo stesso trimestre del 2014, e ben dell'82% rispetto al 2013. Un trend positivo trainato dalla richiesta, raddoppiata, di tecnici (+101%), che nel giro di un anno hanno visto crescere la propria "quota di mercato" passando dal 12% al 18%.

È quanto emerge dall'ultima indagine dell'Osservatorio

Assolombarda, realizzata in collaborazione con le Agenzie per il Lavoro, che monitora con cadenza trimestrale la domanda di lavoratori interinali formulata dalle imprese alle agenzie.

I dati mettono in evidenza una ripresa dell'imprenditoria milanese. "L'analisi dell'Osservatorio restituisce non solo uno spaccato dell'andamento del mercato del lavoro percepito dalle Agenzie di intermediazione ma offre anche, in termini più prospettici, una graduatoria dei profili maggiormente ricercati e dei quali le aziende hanno più bisogno - dichiara Michele Angelo Verna, direttore generale di Assolombarda Confindustria Milano Monza e Brianza - Guardando, per esempio al IV trimestre 2015, si intravedono i segnali di un risveglio della domanda di lavoro nell'area milanese. Un balzo che, se per il personale non qualificato (+110%) può rappresentare il colpo di coda di Expo, per quanto riguarda l'aumento della domanda di profili tecnici può nascere dall'intenzione delle imprese di aumentare il proprio potenziale produttivo. Si tratta, infatti, di figure centrali nello svolgimento di processi di produzione".

Gli addetti al commercio restano i più ricercati anche se vedono calare in modo rilevante la loro quota di mercato dal 50% al 39%, rispetto allo stesso periodo del 2014. Al peso del gruppo contribuiscono prevalentemente gli addetti alle vendite e gli esercenti e addetti alle attività di ristorazione, che insieme raggiungono un'incidenza di quasi il 35% sul totale delle richieste. Di quest'ultima categoria fanno parte i camerieri dei ristoranti, i camerieri di albergo e i cuochi in alberghi e ristoranti, in testa alla classifica dei profili più intermediati.

Un altro segnale positivo rispetto all'aumento del potenziale produttivo è rappresentato dalla difficoltà di reperire determinate figure di operai specializzati (montatori, manutentori in particolare), anche se la richiesta, per il momento, è contenuta.

(Nella foto: Michele Angelo Verna, direttore generale di Assolombarda Confindustria Milano Monza e Brianza)

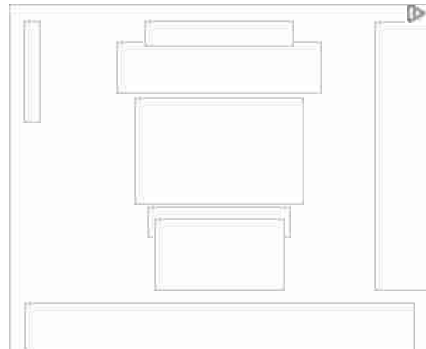

VIDEO PIÙ RECENTI

1 - 4 di 60



Tango-bond, Tfa: rimborsi a giugno.



Scandalo emissioni, VW rinvia conti 2015 e

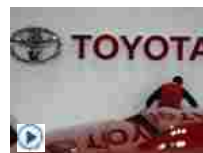

Vendite di Toyota: accelerano gli Usa.



Usa, deludono le nuove buste paga. Ma

Tutti i video >

COSA STA SUCCEDENDO IN BORSA

NOME	PREZZO	VAR. %	ORA
Ftse Mib	17.250,26	-0,93%	5 feb 17:35 CET
Eurostoxx 50	2.879,39	-0,89%	5 feb 17:50 CET
Ftse 100	5.848,06	-0,86%	5 feb 17:35 CET
Dax	9.286,23	-1,14%	5 feb 17:45 CET
Dow Jones	16.204,97	-1,29%	5 feb 22:33 CET
Nikkei 225	16.819,59	-1,32%	5 feb 07:00 CET

Guarda tutte le quotazioni

SCARICA L'APP DI YAHOO FINANZA

CorriereAdriatico.it

Venerdì 5 Febbraio 2016 - ultimo aggiornamento 20:20

- Home
- Marche
- Ancona
- Macerata
- Fermo
- Ascoli
- Pesaro
- Sport
- Spettacoli
- Gossip
- Attualità
- Economia
- Motori
- Viaggi
- Salute

E' boom del lavoro interinale: i mestieri più ricercati nel mondo del commercio



G+ 0

ROMA - Richiesta di occupazione sempre più flessibile in Italia, stando alle preferenze manifestate dalle imprese ed ai trend del mercato del lavoro. Una tendenza che è stata colta solo in parte dal Job Act, che ha risposto ad un'esigenza di flessibilizzazione del lavoro. L'ultimo biennio ha rivelato però una tendenza delle imprese a farsi carico sempre meno delle responsabilità insite in un rapporto di lavoro, che ha prodotto un vero e proprio boom del lavoro interinale. Lo rileva l'Osservatorio di Assolombarda, realizzato con la collaborazione delle Agenzie per il lavoro del Nord Italia. Dai dati emerge che la domanda di lavoro interinale è balzata del 32% nell'ultimo trimestre rispetto allo stesso del 2014, registrando un forte aumento dell'82% rispetto a fine 2013.

L'analisi dei dati delle Agenzie del lavoro è in grado quindi di offrire una graduatoria dei profili più ricercati. Dal punto di vista qualitativo, a trainare questa forte domanda è stata sia la richiesta di tecnici specializzati, che è raddoppiata (+101%) ed ha visto crescere l'incidenza sulla domanda complessiva dal 12% al 18%, sia il lavoro non qualificato (+110%), che secondo gli esperti beneficia soprattutto del colpo di coda dell'Expo. Dal punto di vista settoriale, i più ricercati sono generalmente lavoratori non specializzati impiegati nei vari settori del commercio (addetti alle vendite ma anche esercenti, cuochi, camerieri ecc.), sebbene la loro quota di mercato sul totale di riduca dal 50% al 39%. Fra i tecnici specializzati, mancano soprattutto operai specializzati, quali montatori, manutentori ecc.

© RIPRODUZIONE RISERVATA

Venerdì 5 Febbraio 2016, 12:16 - Ultimo aggiornamento: 20:06

DIVENTA FAN DEL CORRIERE ADRIATICO



CorriereAdriatico.it



Mi piace questa Pagina

39mila "

ALTRI ARTICOLI



Prescrizione anticipata: ecco i primi dati di Bankitalia sulla prescrizione



Amazon, le indiscrezioni: 400 librerie "fisiche" apriranno nei prossimi mesi



Modena, un mini-bond garantito da forme di Parmigiano Reggiano

SEGUI IL CORRIERE ADRIATICO



CorriereAdriatico TV



Il corso di inglese con le insegnanti nude: "Così è meno noioso"

LA NUOVA STAGIONE DELL'INFORMAZIONE



3 mesi a soli 15,99€

CorriereAdriatico FOTO



Carnevale a Ascoli: la festa di Giovedì grasso

NOTIZIOMETRO

NUOVE REGOLE AL VOLANTE



Sicurezza stradale: da domani guidare senza patente non costituisce più reato

IL VIAGGIO IMPOSSIBILE

Questo sito web utilizza i cookie per migliorare la vostra esperienza. Chiudendo questo banner, scorrendo questa pagina o cliccando qualunque suo elemento acconsenti all'uso dei cookie. [Informazioni](#) [Accetta](#)

MILANO

Ultim'ora ONLINE

Cerca

Venerdì 05 Febbraio 2016

Meteo: 

 Seleziona lingua

NEWS & EVENTI

ULTIM'ORA

CRONACA

POLITICA

ATTUALITÀ

COMUNI

ECONOMIA

[Home Page](#) | [Pubblicità con noi](#) | [Disclaimer](#) | [Copyright](#) | [Galleria fotografica](#) | [Redazione](#) | [Newsletter](#) | [Contattaci](#)

Siete su: » [Home page](#) » [Ultim'ora](#) » **Cresce del 32% la domanda di lavoratori interinali da parte delle imprese milanesi**

Cresce del 32% la domanda di lavoratori interinali da parte delle imprese milanesi

Assolombarda

Oggi, 11:30

Milano -

Milano, 5 febbraio 2016 - Nel IV trimestre 2015 la domanda di lavoratori interinali da parte delle imprese dell'area milanese (Milano, Lodi e Monza e Brianza), ricomincia a correre: + 32% rispetto allo stesso trimestre del 2014 e + 82% rispetto al 2013. Un trend positivo trainato dalla richiesta, raddoppiata, di tecnici (+101%), che nel giro di un anno hanno visto crescere la propria 'quota di mercato' passando dal 12% al 18%.

È quanto emerge dall'ultima indagine dell'Osservatorio [Assolombarda](#), realizzata in collaborazione con le Agenzie per il Lavoro, che monitora con cadenza trimestrale la domanda di lavoratori interinali formulata dalle imprese alle agenzie.

L'analisi dell'Osservatorio restituisce non solo uno spaccato dell'andamento del mercato del lavoro percepito dalle Agenzie di intermediazione ma offre anche, in termini più prospettici, una graduatoria dei profili maggiormente ricercati e dei quali le aziende hanno più bisogno - dichiara [Michele Angelo Verna](#), Direttore Generale di [Assolombarda](#) Confindustria Milano Monza e Brianza -. Guardando, per esempio al IV trimestre 2015, si intravedono i segnali di un risveglio della domanda di lavoro nell'area milanese. Un balzo che, se per il 'personale non qualificato' (+110%) può rappresentare il colpo di coda di Expo, per quanto riguarda l'aumento della domanda di profili tecnici può nascere dall'intenzione delle imprese di aumentare il proprio potenziale produttivo. Si tratta, infatti, di figure centrali nello svolgimento di processi di produzione'.

Gli Addetti al commercio restano i più ricercati anche se vedono calare in modo rilevante la loro quota di mercato dal 50% al 39%, rispetto allo stesso periodo del 2014. Al peso del gruppo contribuiscono prevalentemente gli Addetti alle vendite e gli Esercenti e addetti alle attività di ristorazione, che insieme raggiungono un'incidenza di quasi il 35% sul totale delle richieste. Di quest'ultima categoria fanno parte i camerieri dei ristoranti, i camerieri di albergo e i cuochi in alberghi e ristoranti, in testa alla classifica dei profili più intermediati.

Un altro segnale positivo rispetto all'aumento del potenziale produttivo è rappresentato dalla difficoltà di reperire determinate figure di operai specializzati (montatori, manutentori in particolare), anche se la

Cronaca

Comunicato stampa del Sindaco in merito alle agitazioni sindacali presso RSA Belvedere, Milano

Cronaca

Apertura Sportello ISEE da giovedì 18 febbraio 2016., Mediglia

Cronaca

A4 Milano-Brescia QUESTA NOTTE PER DUE ORE CHIUSA l'entrata di PONTE OGLIO, Milano

Cronaca

Rocchi scrive ai colleghi ed alla Città Metropolitana "Basta incidenti: sulla SP 113 voglio la rotatoria", Cologno Monzese

Cronaca

Sicurezza: la Giunta approva il progetto di video sorveglianza, Cologno Monzese

Cronaca

[Visualizza tutti](#)

Politica

Aler, contrari alla proroga sul risanamento, Milano

Comunicati

Guerini: "Col coraggio dei nostri valori batteremo violenza e paura del terrorismo", Milano

Comunicati

PIROLISI A RETORBIDO: meglio tardi che mai! l'Assessore Terzi ci mette sei mesi a rispondere alla nostra interrogazione, Milano

Comunicati

Comunicazione anonima ai banchetti, Parabiago

Comunicati

Mirabelli: Questo è Governo del fare, subito fase 2, Milano

Comunicati

[Visualizza tutti](#)

Inviaci un comunicato stampa o una dichiarazione

Cerca

[Visualizza archivio storico](#)

 Seleziona la categoria

 Seleziona il comune

Cerca

Comuni

 Seleziona il comune

Cerca un Hotel a Milano

Ricerca Alloggi

[Ricerca per nome](#)

Seleziona la tua destinazione

 Milano

Data check-in

 5

 Febbraio '16

Data check-out

 6

 Febbraio '16

 Visualizza solo alloggi disponibili

Camere

 1

Adulti

 2

Bambini

 0

Tipo di alloggio

[Visualizza ricerca avanzata](#)

Cerca

[Tutte le Destinazioni](#)

Connettiti

richiesta, per il momento, è contenuta.

Milano, 5 febbraio 2016 - Nel IV trimestre 2015 la domanda di lavoratori interinali da parte delle imprese dell'area milanese (Milano, Lodi e Monza e Brianza), ricomincia a correre: + 32% rispetto allo stesso trimestre del 2014 e + 82% rispetto al 2013. Un trend positivo trainato dalla richiesta, raddoppiata, di tecnici (+101%), che nel giro di un anno hanno visto crescere la propria 'quota di mercato' passando dal 12% al 18%.

È quanto emerge dall'ultima indagine dell'**Osservatorio Assolombarda**, realizzata in collaborazione con le Agenzie per il Lavoro, che monitora con cadenza trimestrale la domanda di lavoratori interinali formulata dalle imprese alle agenzie.

L'analisi dell'Osservatorio restituisce non solo uno spaccato dell'andamento del mercato del lavoro percepito dalle Agenzie di intermediazione ma offre anche, in termini più prospettici, una graduatoria dei profili maggiormente ricercati e dei quali le aziende hanno più bisogno - dichiara Michele Angelo Verna, Direttore Generale di Assolombarda Confindustria Milano Monza e Brianza -. Guardando, per esempio al IV trimestre 2015, si intravedono i segnali di un risveglio della domanda di lavoro nell'area milanese. Un balzo che, se per il 'personale non qualificato' (+110%) può rappresentare il colpo di coda di Expo, per quanto riguarda l'aumento della domanda di profili tecnici può nascere dall'intenzione delle imprese di aumentare il proprio potenziale produttivo. Si tratta, infatti, di figure centrali nello svolgimento di processi di produzione'.

Gli **Addetti al commercio restano i più ricercati anche se vedono calare in modo rilevante la loro quota di mercato dal 50% al 39%**, rispetto allo stesso periodo del 2014. Al peso del gruppo contribuiscono prevalentemente gli Addetti alle vendite e gli Esercenti e addetti alle attività di ristorazione, che insieme raggiungono un'incidenza di quasi il 35% sul totale delle richieste. Di quest'ultima categoria fanno parte i camerieri dei ristoranti, i camerieri di albergo e i cuochi in alberghi e ristoranti, in testa alla classifica dei profili più intermediati.

Un altro segnale positivo rispetto all'aumento del potenziale produttivo è rappresentato dalla difficoltà di reperire determinate figure di operai specializzati (montatori, manutentori in particolare), anche se la richiesta, per il momento, è contenuta.

Relazioni con i Media

Tel. 02 58370.264/296 - stampa@assolombarda.it

Il contenuto e' stato pubblicato da **Assolombarda** in data 05 febbraio 2016. La fonte e' unica responsabile dei contenuti. Distribuito da Public, inalterato e non modificato, in data 05 febbraio 2016 10.30.19 UTC.

Il documento originale e' disponibile all'indirizzo:
<http://www.assolombarda.it/media/comunicati-stampa/cresce-del-32-la-domanda-di-lavoratori-interinali-da-parte-delle-imprese-milanesi>

[Fonte: Milano OnLine]

 **Ultim'ora, Attualità**
Milano

 Mi piace  0 

Condividi su:     

Ultime notizie

- Mense: i lavoratori chiedono il contratto scaduto da 32 mesi, Attualità, Milano
- Sciopero nazionale ristorazione collettiva: incontro con i lavoratori del Centro cottura di Sesto, Comuni, Sesto San Giovanni
- 10 febbraio: Giornata del Ricordo, Comuni, Milano
- Comunicato stampa del Sindaco in merito alle agitazioni sindacali presso RSA Belvedere, Cronaca, Milano
- Le briciole di Pollicino, Cultura e Spettacolo, Settimo Milanese
- Apertura Sportello ISEE da giovedì 18 febbraio 2016., Cronaca,

Attualità

Mense: i lavoratori chiedono il contratto scaduto da 32 mesi, Milano

Attualità

Serie A Femminile: la 17ª giornata tra derby e l'obiettivo Coppa Italia, Magnago

Attualità

Presi dai Carabinieri i razziatori del negozio di telefonia, Abbiategrasso

Attualità

Diffuso il calendario eventi societari, Milano

Attualità

A Modena la xx edizione del Trofeo Mariele Ventre, Milano

Attualità

[Visualizza tutti](#)

Economia

Il Consiglio di Amministrazione di Banca Akros (Gruppo BPM) ha approvato i risultati dell'esercizio 2015, Milano

Economia

Pieno di applausi a Sofia per Next-Era Prime, Settimo Milanese

Economia

Comunicato stampa udienza 2feb16, Rescaldina

Economia

Settore Giovanile: tutte le operazioni di mercato, Gessate

Economia

Comunicato chiusura, Milano

Economia

[Visualizza tutti](#)

Cultura e Spettacolo

Le briciole di Pollicino, Settimo Milanese

Cultura e Spettacolo

Maschere di cartapesta, Baranzate

Cultura e Spettacolo

Ai capricci della sorte, Novate Milanese

Cultura e Spettacolo

Arte e Sostenibilità, Milano

Cultura e Spettacolo

Girondo di Storie. Diversi, Senago

Cultura e Spettacolo

[Visualizza tutti](#)

Sport

CIS 2015/2016 - Serie A - Organici Squadre 4ª Giornata, Milano

Sport

Sergiu Suci in grigirosso, Legnano

Calcio

I biglietti per Cuneo - Cremonese, Abbiategrasso

Sport

Oltre il risultato, Milano

Calcio

Ac milan, settore giovanile: le partite del weekend, Milano

Calcio

[Visualizza tutti](#)

Seguici su



Facebook

Twitter

Google+

Feed RSS

Email



Newsletter

Iscriviti alla nostra newsletter

[Privacy](#)

 **Inviaci un comunicato stampa o una dichiarazione**



Gioielli e Orologi - Regali

Oltre 60 marche prestigiose di orologi. TAG Heuer, Gucci, Omega, Baume & Mercier, Burberry, Montblanc, Hermes, Faconnable, Hamilton e molti altri. Oltre 30 marche prestigiose di gioielli. Gucci, Zoppini, Chimento, Moschino, Silvex, Morellato e molti altri. Idee regalo, gioielli ed orologi di marca. **Scopri le offerte >>> . Spedizione gratuita in tutta Italia.**



Cashmere Village

il fashion e-commerce che accompagna nel mondo digitale i migliori brand e designer della moda eco-artigianale e "su misura" di alta qualità italiana. **ARTIGIANALITÀ:** capi prodotti a mano, capi unici, con preziose rifiniture sartoriali e alta personalizzazione. **SOSTENIBILITÀ AMBIENTALE:** capi realizzati con filati e colorazioni biologiche, per il massimo rispetto dell'ecosistema e del benessere di chi li indossa. **ETICA:** filiera di produzione totalmente Made in Italy, formata da piccole aziende artigiane che si prendono cura di inserire in questo ambito lavorativo le fasce più deboli, costituite da piccoli gruppi di lavoratori altamente specializzati. [entra >>>>](#)

Idea Casa Outlet

Casalinghi, articoli da regalo, piccoli elettrodomestici e liste nozze. Scopri il nostro catalogo con tutte le migliori marche a prezzi mai visti **Scopri le offerte >>> .**

ECONOMIA  FINANZA
 Il Messaggero

HOME ECONOMIA E FINANZA FLASH NEWS ECONOMIA 2016 BORSA ITALIANA BORSE ESTERE ETF VALUTE FONDI COMUNI

CERCA in ilmessaggero.it...



E' boom del lavoro internale. Ecco i mestieri più ricercati



(Teleborsa) - Richiesta di occupazione sempre più flessibile in Italia, stando alle preferenze manifestate dalle imprese ed ai trend del mercato del lavoro. Una tendenza che è stata colta solo in parte dal Job Act, che ha risposto ad un'esigenza di flessibilizzazione del lavoro. L'ultimo biennio ha rivelato però una tendenza delle imprese a farsi carico sempre meno delle responsabilità insite in un rapporto di lavoro, che ha prodotto un vero e proprio boom del lavoro internale. Lo rileva l'Osservatorio di Assolombarda, realizzato con la collaborazione delle Agenzie per il lavoro del Nord Italia. Dai dati emerge che la domanda di lavoro internale è balzata del 32% nell'ultimo trimestre rispetto allo stesso del 2014, registrando un forte aumento dell'82% rispetto a fine 2013. L'analisi dei dati delle Agenzie del lavoro è in grado quindi di offrire una graduatoria dei profili più ricercati. Dal punto di vista qualitativo, a trainare questa forte domanda è stata sia la richiesta di tecnici specializzati, che è raddoppiata (+101%) ed ha visto crescere l'incidenza sulla domanda complessiva dal 12% al 18%, sia il lavoro non qualificato (+110%), che secondo gli esperti beneficia soprattutto del colpo di coda dell'Expo. Dal punto di vista settoriale, i più ricercati sono generalmente lavoratori non specializzati impiegati nei vari settori del commercio (addetti alle vendite ma anche esercenti, cuochi, camerieri ecc.), sebbene la loro quota di mercato sul totale di riduca dal 50% al 39%. Fra i tecnici specializzati, mancano soprattutto operai specializzati, quali montatori, manutentori ecc.

 servizio di **teleborsa**

CONDIVIDI NOTIZIA

 LA NUOVA STAGIONE
 DELL'INFORMAZIONE

3 mesi a soli 15,99€

 2016-02-05 12:15:03
 © RIPRODUZIONE RISERVATA

 DIVENTA FAN DEL
 MESSAGGERO

 Segui
 @ilmessaggeroit



Sei qui: Home

Assolombarda: Cresce domanda lavoratori Interinali imprese milanesi, +32%

 Pubblicato in [NEWS](#)  06 Febbraio 2016 di Redazione

 [Commenta per primo!](#)

 Vota questo articolo  (0 Voti)

[Stampa](#) | [Email](#)

ASSOLOMBARDA

Nel IV trimestre 2015 la domanda di lavoratori interinali da parte delle imprese dell'area milanese (Milano, Lodi e Monza e Brianza), ricomincia a correre: + 32% rispetto allo stesso trimestre del 2014 e + 82% rispetto al 2013. Un trend positivo trainato dalla richiesta, raddoppiata, di tecnici (+101%), che nel giro di un anno hanno visto crescere la propria 'quota di mercato' passando dal 12% al 18%. E' quanto emerge dall'ultima indagine dell'Osservatorio Assolombarda, realizzata in collaborazione con le Agenzie per il Lavoro, che monitora con cadenza trimestrale la domanda di lavoratori interinali formulata dalle imprese alle agenzie. "L'analisi dell'Osservatorio restituisce non solo uno spaccato dell'andamento del mercato del lavoro percepito dalle Agenzie di intermediazione ma offre anche, in termini piu' prospettici, una graduatoria dei profili maggiormente ricercati e dei quali le aziende hanno piu' bisogno - dichiara [Michele Angelo Verna](#), Direttore Generale di [Assolombarda](#) Confindustria Milano Monza e Brianza -. Guardando, per esempio al IV trimestre 2015, si intravedono i segnali di un risveglio della domanda di lavoro nell'area milanese. Un balzo che, se per il 'personale non qualificato' (+110%) puo' rappresentare il colpo di coda di Expo, per quanto riguarda l'aumento della domanda di profili tecnici puo' nascere dall'intenzione delle imprese di aumentare il proprio potenziale produttivo. Si tratta, infatti, di figure centrali nello svolgimento di processi di produzione".

[Tweet](#)

Letto 3 volte

 Altro in questa categoria: [« Disabili: A Palermo varato progetto Rotary per i "Siblings" »](#)

Lascia un commento

Assicurati di inserire (*) le informazioni necessarie ove indicato.

Codice HTML non è permesso.

 Nome *
 Email *
 URL del sito web

 Messaggio *

Digita le due parole che leggi sotto

COLLEGAMENTI

- [Chi siamo](#)
- [Pubblicità](#)
- [Contatti](#)
- [Archivio storico](#)



La Discussione - registrazione Tribunale di Roma n. 3628 del 15/12/1953 - C.F. / n. 13130691002

ASSOLOMBARDA: CRESCE DOMANDA LAVORATORI INTERINALI IMPRESE MILANESI,+32%

MILANO (ITALPRESS) - Nel IV trimestre 2015 la domanda di lavoratori interinali da parte delle imprese dell'area milanese ((Milano, Lodi e Monza e Brianza), ricomincia a correre: + 32% rispetto allo stesso trimestre del 2014 e + 82% rispetto al 2013. Un trend positivo trainato dalla richiesta, raddoppiata, di tecnici (+101%), che nel giro di un anno hanno visto crescere la propria 'quota di mercato' passando dal 12% al 18%. E' quanto emerge dall'ultima indagine dell'Osservatorio Assolombarda, realizzata in collaborazione con le Agenzie per il Lavoro, che monitora con cadenza trimestrale la domanda di lavoratori interinali formulata dalle imprese alle agenzie. "L'analisi dell'Osservatorio restituisce non solo uno spaccato dell'andamento del mercato del lavoro percepito dalle Agenzie di intermediazione ma offre anche, in termini piu' prospettici, una graduatoria dei profili maggiormente ricercati e dei quali le aziende hanno piu' bisogno - dichiara Michele Angelo Verna, Direttore Generale di Assolombarda Confindustria Milano Monza e Brianza -. Guardando, per esempio al IV trimestre 2015, si intravedono i segnali di un risveglio della domanda di lavoro nell'area milanese. Un balzo che, se per il 'personale non qualificato' (+110%) puo' rappresentare il colpo di coda di Expo, per quanto riguarda l'aumento della domanda di profili tecnici puo' nascere dall'intenzione delle imprese di aumentare il proprio potenziale produttivo. Si tratta, infatti, di figure centrali nello svolgimento di processi di produzione".

ASSOLOMBARDA: CRESCE DOMANDA LAVORATORI INTERINALI IMPRESE...-2-

Gli Addetti al commercio restano i piu' ricercati anche se vedono calare in modo rilevante la loro quota di mercato dal 50% al 39%, rispetto allo stesso periodo del 2014. Al peso del gruppo contribuiscono prevalentemente gli Addetti alle vendite e gli Esercenti e addetti alle attivita' di ristorazione, che insieme raggiungono un'incidenza di quasi il 35% sul totale delle richieste. Di quest'ultima categoria fanno parte i camerieri dei ristoranti, i camerieri di albergo e i cuochi in alberghi e ristoranti, in testa alla classifica dei profili piu' intermediati. Un altro segnale positivo rispetto all'aumento del potenziale produttivo e' rappresentato dalla difficolta' di reperire determinate figure di operai specializzati (montatori, manutentori in particolare), anche se la richiesta, per il momento, e' contenuta.