

Aggiornamento a novembre 2013

# MERCI IN CITTÀ

regole vigenti nei principali comuni della Lombardia



RegioneLombardia





## Premessa

---

Il presente documento nasce dall'esigenza, emersa durante i lavori del Tavolo Regionale per la Mobilità delle Merci, di fare una ricognizione delle regole e delle limitazioni adottate dai singoli Comuni per il trasporto delle merci in ambito urbano.

La pubblicazione raccoglie tutte le indicazioni fornite dai Comuni lombardi con più di 20.000 abitanti alla Direzione Generale Infrastrutture e Mobilità di Regione.

I dati riportati sono aggiornati a novembre 2013. Per i chiarimenti sulla normativa vigente i Comuni aderenti al progetto hanno indicato i contatti dei propri referenti.

Il documento è rivolto a tutti gli operatori, Enti Pubblici, associazioni di categoria in linea con gli obiettivi di informazione e semplificazione condivisi dal Tavolo Regionale per la Mobilità delle Merci.

La pubblicazione può essere scaricata e condivisa su web, social media e aree di lavoro riservate.

## Referenti:

---

Valeria Chinaglia  
Silvia Volpato  
Marco Novelli  
Marco Cappelletti  
Serena Liva  
Valeria Andreozzi

## Rielaborazione mappe cartografiche:

---

Paolo Bellorio

## Realizzazione grafica:

---

Paolo Bellorio  
Daniela Brusco  
Veruska D'Elia  
Elena Alesso

---

*Si ringraziano i Comuni per la collaborazione nella compilazione delle schede e per l'invio delle mappe illustrative.*

*Si ringraziano inoltre le associazioni di categoria che hanno contribuito alla realizzazione del documento e che vorranno contribuire alla sua diffusione.*



# SOMMARIO

Comune di Bergamo (BG) .....	1
Comune di Dalmine (BG).....	8
Comune di Seriate (BG) .....	9
Comune di Treviglio (BG) .....	10
Comune di Brescia (BS) .....	13
Comune di Desenzano del Garda (BS) .....	18
Comune di Cantù (CO) .....	21
Comune di Como (CO) .....	24
Comune di Mariano Comense (CO) .....	33
Comune di Crema (CR) .....	36
Comune di Cremona (CR) .....	40
Comune di Lecco (LC) .....	45
Comune di Mantova (MN) .....	50
Comune di Suzzara (MN) .....	59
Comune di Abbiategrasso (MI).....	62
Comune di Bollate (MI) .....	66
Comune di Bresso (MI).....	67
Comune di Buccinasco (MI).....	68
Comune di Cernusco sul Naviglio (MI).....	70
Comune di Cesano Boscone (MI) .....	74
Comune di Cinisello Balsamo (MI) .....	76
Comune di Cologno Monzese (MI) .....	79

Comune di Cormano (MI) .....	80
Comune di Cornaredo (MI) .....	83
Comune di Corsico (MI) .....	84
Comune di Lainate (MI) .....	85
Comune di Legnano (MI).....	86
Comune di Magenta (MI).....	89
Comune di Milano (MI) .....	92
Comune di Novate Milanese (MI) .....	98
Comune di Paderno Dugnano (MI) .....	100
Comune di Parabiago (MI).....	101
Comune di Pioltello (MI) .....	102
Comune di Rho (MI).....	103
Comune di Rozzano (MI).....	106
Comune di San Donato Milanese (MI).....	107
Comune di San Giuliano Milanese (MI) .....	108
Comune di Segrate (MI).....	110
Comune di Senago (MI).....	113
Comune di Sesto San Giovanni (MI) .....	114
Comune di Brugherio (MB) .....	117
Comune di Cesano Maderno (MB).....	118
Comune di Desio (MB).....	120
Comune di Giussano (MB) .....	121
Comune di Limbiate (MB) .....	123
Comune di Lissone (MB) .....	124
Comune di Muggiò (MB).....	125
Comune di Nova Milanese (MB).....	126

Comune di Seregno (MB) .....	129
Comune di Seveso (MB) .....	132
Comune di Vimercate (MB) .....	133
Comune di Pavia (PV) .....	137
Comune di Vigevano (PV) .....	146
Comune di Voghera (PV) .....	151
Comune di Sondrio (SO) .....	155
Comune di Busto Arsizio (VA) .....	158
Comune di Cassano Magnago (VA) .....	162
Comune di Saronno (VA) .....	164
Note finali .....	167



## Comune di Bergamo (BG)

<b>Referente mobilità</b> Arch. Massimo Casanova Direttore  Rag. Oscar Salvati Resp. Servizio	<b>Tel.</b> 035/399507	<b>E-mail:</b> viabilitatrasporti@comune.bg.it
<b>Orari apertura uffici</b>		
<b>Sito internet</b>	<a href="http://www.comune.bergamo.it/servizi/Menu/dinamica.aspx?idArea=1182&amp;idCat=1195&amp;ID=2894">http://www.comune.bergamo.it/servizi/Menu/dinamica.aspx?idArea=1182&amp;idCat=1195&amp;ID=2894</a>	

<b>AREA URBANA</b> <b>Fasce orarie di accesso</b>	Sono previste fasce orarie solamente all'interno delle ZTL, come rilevabile nell'elenco di dettaglio della scheda.
<b>AREA URBANA</b> <b>Restrizioni</b> *	Nell'area urbana centrale è consentita la circolazione dei veicoli destinati al trasporto merci di peso complessivo fino a 3,5 t. Eventuali deroghe vengono autorizzate dalla Polizia Locale, con sede in Via Coghetti, 2 - Tel. 035/399559.
<b>Operazioni di</b> <b>carico e scarico c/s</b>	Negli stalli riservati alle operazioni di carico è scarico è consentita la sosta operativa per un massimo di 30 minuti. Negli stalli di nuova istituzione è stato introdotto l'obbligo di indicare l'orario d'arrivo.

<b>ZTL</b>	Piazza Dante Divieto assoluto di circolazione
<b>ZTL 2</b>	<b>Zona a traffico limitato 0-24:</b> <a href="#">ZTL Centro Storico di Città Alta</a> (che si ritiene delimitato da Largo Colle Aperto, Viale delle Mura, Via San Lorenzo e Via Fara) e comprende le vie: Via Sant'agata Piazzale Sant'agostino Vicolo Sant'andrea Piazza Angelini Luigi Vicolo Aquila Nera

	Via Arena Passaggio Becharino Da Pratta Vicolo Bettami Via Boccola Della Piazzale Brigata Legnano Passaggio Ca' Longa Piazza Della Cittadella Via Colleoni Bartolomeo Via Donizetti Gaetano Piazza Duomo Vicolo Ghiacciaia Via San Giacomo Piazza Giuliani Reginaldo Via Gombito Via San Lorenzino Via San Lorenzo Vicolo San Lorenzo Via Lupo Mario Via Mayr Simone Piazza Mascheroni Lorenzo Piazza Mercato Delle Scarpe Largo San Michele Al Pozzo Bianco Via Osmano Vicolo San Pancrazio Via Porta Di San Lorenzo Via Porta Dipinta Via Rivola Via Rocca Via Rosate Piazza Rosate Via San Salvatore Via Salvecchio Vicolo Seminarino Via Solata Via Tassis
--	--

	<p>Piazza Terzi Via Vagine Piazza Vecchia Piazzetta Zavadini Guido Vicolo Mercato Del Fieno</p> <p><b>Zona a traffico limitato 0-24:</b> <u>ZTL del Centro</u> Via Tasso (tratto da Contrada Tre Passi a Piazzetta Santo Spirito); Piazzetta Santo Spirito; Via Pignolo (compresa tra Via Verdi e Via Camozzi); P.za Matteotti, tratto antistante il Palazzo degli Uffici Comunali, civico n.3, e compreso tra via Roma e passaggio Zedurri; Via XX Settembre; Via Sant'Orsola; Largo Rezzara; Via Sant'Alessandro (compresa tra Largo Rezzara e Via Garibaldi); Via Borfuro (compresa tra Via Sant'Alessandro ed il civico n.12) Piazza Pontida; Via Broseta (compresa tra Piazza Pontida e Via Sant'Antonino); Via Zambonate (compresa tra Via Quarenghi e Via Spaventa); Via San Lazzaro (compresa tra Largo Cinque Vie e Via Manzù); Vicolo San Lazzaro</p> <ul style="list-style-type: none"> <li>• Divieto di accesso ai veicoli con massa superiore a 3,5 t (sempre)</li> <li>• Accesso consentito solo ai veicoli autorizzati (fuori da orari di divieto sottoindicati)</li> <li>• C/s consentito nelle ore 7-10, 15-16</li> </ul>
<b>ZTL 3</b>	<p><b>Zone a traffico limitato 0-24:</b> <u>ZTL via Pelabrocco</u> – comprende esclusivamente via Pelabrocco</p> <ul style="list-style-type: none"> <li>• Divieto di accesso ai veicoli con massa superiore a 3,5 t (sempre)</li> <li>• Accesso consentito solo ai veicoli autorizzati (fuori da orari di divieto sottoindicati), solo per tempo necessario c/s</li> </ul>
<b>ZTL 4</b>	<p><b>Zone a traffico limitato 0-24:</b> <u>ZTL via Per Orio</u>: via Per Orio (compresa tra l'ingresso dall'asse interurbano e l'ingresso dei civici 21-33)</p> <ul style="list-style-type: none"> <li>• Divieto di accesso ai veicoli con massa superiore a 3,5 t (sempre)</li> </ul>

	<ul style="list-style-type: none"> <li>• Accesso consentito solo ai veicoli autorizzati solo per tempo necessario c/s da lunedì a venerdì h. 07-9.30</li> </ul>
<b>ZTL 5</b>	<p><b>ZTL giornaliera ad orario limitato</b> – divieto di accesso:  Piazza Matteotti, nel tratto compreso fra via Roma e via Tasso (divieto tutti i giorni 08.00-18.00);  Via San Francesco d'Assisi (divieto tutti i giorni 22.00-07.00);  Via Raboni (compresa fra Via Bassani e Via Boves – divieto tutti i giorni 17.30-19.30)</p> <p><u>ZTL San Leonardo</u> - divieto tutti i giorni 07.00-10.00 e 16.00-19.00:  <a href="#">Via San Bernardino</a> (compresa tra Via Greppi e Largo Cinque Vie);  <a href="#">L.go Cinque Vie</a>;  <a href="#">Via Moroni</a> (compresa tra Largo Cinque Vie e Via Carrozzai);  <a href="#">V.lo Bancalegno</a>;  <a href="#">Via Quarenghi</a> (compresa tra via Zambonate e via Palazzolo);  <a href="#">Via Zambonate</a> (compresa tra Largo Cinque Vie e via Quarenghi)</p> <ul style="list-style-type: none"> <li>• Divieto di accesso ai veicoli con massa superiore a 3,5 t (sempre)</li> <li>• Accesso consentito solo ai veicoli autorizzati (fuori da orari di divieto sottoindicati), consentito solo per tempo necessario c/s</li> </ul>
<b>ZTL 6</b>	<p><b>ZTL giornaliera ad orario limitato:</b> <a href="#">Via Pignolo</a> (compresa tra V.le Vittorio Emanuele e P.zetta del Delfino – divieto tutti i giorni 22.00-10.00 e 16.00-19.00);</p> <p>divieto tutti i giorni 07.00-10.00 e 16.00-19.00:  <a href="#">Via S. Alessandro</a> (compresa tra Via Garibaldi e Via Tre Armi);  <a href="#">Via Don Botta</a>;  <a href="#">V.lo Delle Torri</a>;  <a href="#">Via San Benedetto</a> (compresa tra V.lo Delle Torri e Via Don Botta);  <a href="#">Via Pignolo</a> (compresa tra Via San Giovanni e P.zetta del Delfino);  <a href="#">Via San Tomaso</a> (compresa tra Via Pignolo e P.za Carrara);  <a href="#">Via Masone</a> (compresa tra Via Pignolo e Via Santa Elisabetta)</p> <ul style="list-style-type: none"> <li>• Divieto di accesso ai veicoli con massa superiore a 3,5 t (sempre)</li> <li>• Accesso consentito solo ai veicoli autorizzati (fuori da orari di divieto sottoindicati), solo per tempo necessario c/s</li> </ul>

<b>ZTL 7</b>	<b>ZTL festiva</b> <u>ZTL di Città alta e dei colli:</u> Via Sant' Alessandro Via Strada Dell' Allegrezza Via Astino Via Monte Bastia Via Borgo Canale Vicolo Botta Di S. Sebastiano Via Castagneta Via Al Castello Via Cavagnis Felice Via Ciaregotto Via San Gottardo Via Lavanderio Via Maironi Da Ponte Giovanni Via Marieni Giovanni Via Orsarola Via Degli Orti Via Pascolo Dei Tedeschi Via Pianone Largo Porta Sant' Alessandro Largo Del Pozzo Via Ramera Via Del Rione Via Scalvini Via Scaramagli Via San Sebastiano Via Del Sole Vicolo Sottoripa Via Sudorno Via Torni Via Tre Armi Via San Vigilio Piazzale San Vigilio Viale Vittorio Emanuele li
--------------	--

	<p>Via San Leidi Alle Case Via Beltrami Costantino Largo Colle Aperto Via Della Fara Piazza Del Fieno Mercato Viale Delle Mura Vicolo Mura Di S.Grata Via Sforza Pallavicino</p> <ul style="list-style-type: none"> <li>• Divieto di accesso ai veicoli con massa superiore a 3,5 t (sempre)</li> <li>• Accesso consentito solo ai veicoli autorizzati (fuori da orari di divieto sottoindicati), solo per tempo necessario c/s</li> </ul> <p>Divieto di accesso:</p> <ul style="list-style-type: none"> <li>• tutti i giorni festivi: 10.00-12.00 e 14.00-19.00</li> <li>• dal venerdì successivo all'entrata in vigore dell'ora legale al sabato precedente l'entrata in vigore dell'ora solare: il venerdì e sabato 21.00-01.00.</li> </ul> <p>Gli accessi a Città Alta e colli sono chiusi nelle ore indicate da dissuasori mobili attivabili dai residenti e dai conducenti di veicoli autorizzati (ad esempio i mezzi pubblici e quelli di soccorso: i dissuasori "riconoscono" le sirene e si abbassano automaticamente).</p> <p>I dissuasori sono collocati nelle seguenti vie:</p> <ul style="list-style-type: none"> <li>• Via Maironi da Ponte, all'altezza della rotatoria con Via Valverde;</li> <li>• Via Castagneta, all'intersezione con Via Valverde;</li> <li>• Via Astino , tratto compreso tra civico 13 e civico 23;</li> <li>• Via Pascolo dei Tedeschi, all'intersezione con Via Sombreno;</li> <li>• Via Fontana, all'intersezione con Via San Sebastiano;</li> <li>• Via Borgo Candale, all'intersezione con Via San Martino alla Pigrizia.</li> </ul> <p>L'accesso negli orari di chiusura per i veicoli con autorizzazioni particolari (ad esempio che trasportano disabili) può essere effettuato unicamente da viale Vittorio Emanuele/Porta Sant'Agostino, presidiato nelle ore di chiusura dalla Polizia Locale all'altezza della Funicolare.</p>
<b>ZTL 8</b>	<ul style="list-style-type: none"> <li>• Accesso consentito solo per tempo necessario c/s</li> <li>• ZTL scolastiche - divieto di transito e carico e scarico nelle seguenti vie, secondo gli orari indicati:</li> <li>• Via Leone XIII° (compresa tra Via Berlese e Via Galimberti - divieto nel periodo scolastico, 08.15-08.45 e 12.15-12.45 dal lunedì al sabato; 15.45-16.15 dal lunedì al venerdì);</li> <li>• Via Don Bepo Vavassori (divieto nel periodo scolastico, 08.15-8.45, 12.15-12.45, 15.45 -16.15 dal</li> </ul>

	<p>lunedì al venerdì)</p> <ul style="list-style-type: none"> <li>• Via Cappuccini (divieto nel periodo scolastico, 08.15-08.45 e 12.15-12.45, 13.45-14.15, 15.45-16.15 dal lunedì al venerdì);</li> <li>• Via Pradello, nel tratto tra via dei Partigiani e via Tasso (divieto nel periodo scolastico, 08.15-09.00, 12.15-12.45, 14.15-14.45, 16.00-16.45, dal lunedì al venerdì);</li> <li>• via Vacha (nel tratto tra via Solari e via Ruggeri da Stabello, divieto nel periodo scolastico, 08.15-08.45, 16.15-16.45 dal lunedì al venerdì).</li> </ul>	
<b>ZTL Restrizioni</b>	<p>Divieto assoluto di circolazione nella ZTL Piazza Dante (1). Nelle ZTL 2/7:</p> <ul style="list-style-type: none"> <li>- accesso riservato ai soli veicoli autorizzati</li> <li>- divieto di transito per i mezzi superiori a 3,5 t</li> </ul>	
<b>ZTL Veicoli ammessi e fasce orarie</b>	<p>La circolazione dei veicoli elettrici leggeri è sempre consentita all'interno delle ZTL. Nella <b>ZTL 2</b>, limitatamente ai mezzi di portata fino a 3,5 t, accesso consentito per carico e scarico dalle ore 07.00 alle ore 10.00 e dalle ore 15.00 alle ore 16.00. Nelle <b>ZTL 3, 4 e 5</b>: accesso consentito per il tempo strettamente necessario per le operazioni di carico e scarico. Nelle <b>ZTL 6, 7 e 8</b>: carico e scarico negli orari di libera circolazione.</p>	<b>Ingresso a pagamento</b> NO
<b>ZTL Permessi</b>	<p>NO Non necessari durante gli orari di carico e scarico.</p>	<b>Permessi a pagamento</b> NO
<b>Rilascio permessi</b>	<p>Per le procedure relative ai permessi, è necessario rivolgersi presso gli uffici in Piazzale Goisis, 6 tel: 035/399892 - fax 035/399885 e-mail: <a href="mailto:permessicircolazione@comune.bg.it">permessicircolazione@comune.bg.it</a></p>	
<b>ZTL Sosta</b>	<p>La sosta è disciplinata via per via, in base alle caratteristiche delle stesse, in alcune vie sono presenti piazzole adibite al carico e allo scarico; non vi sono normative specifiche per le ZTL relativamente alla sosta in carico e scarico. Nelle ZTL 0-24 (ZTL 2-3) la sosta è riservata ai residenti; le ZTL 5-6-7 sono comprese nella zona di particolare rilevanza urbanistica e la sosta è suddivisa fra sosta riservata ai residenti e sosta a pagamento (parcometro) nelle altre ZTL la sosta è regolamentata in base alle caratteristiche della via, senza particolare riferimento all'essere ZTL.</p>	

## Comune di Dalmine (BG)

<b>Referente mobilità</b> Aniello Amatruda	<b>Tel.</b> 035/6224876	<b>E-mail</b> <a href="mailto:poliziamunicipale@comune.dalmine.bg.it">poliziamunicipale@comune.dalmine.bg.it</a>
<b>Orario apertura uffici</b>	-	
<b>Sito internet</b>	<a href="#">Sito del Comune di Dalmine</a>	

<b>AREA URBANA</b> <b>Fasce orarie di accesso</b>	Divieto di accesso permanente 0-24 ai mezzi con massa a pieno carico superiore alle 3,5 t, fatta eccezione per le attività di carico e scarico.
<b>AREA URBANA Restrizioni*</b>	-
<b>Operazioni di carico e scarico c/s</b>	Lo scarico merci avviene utilizzando gli stalli di sosta, che nelle zone soggette a limitazione oraria hanno limiti che vanno dai 30 minuti alle 2 ore.

<b>ZTL</b>	Nessuna
------------	---------



## Comune di Seriate (BG)

<b>Referente mobilità</b> Comandate dott. Giovanni Vinciguerra	<b>Tel.</b> 035/304213	<b>E-mail:</b> <a href="mailto:polizia.locale@comune.seriate.bg.it">polizia.locale@comune.seriate.bg.it</a>
<b>Orari apertura uffici</b>	Lunedì, martedì, giovedì e venerdì ore 08.45-12.30 Sabato ore 08.45-12.00 - mercoledì chiuso	
<b>Sito internet</b>	<a href="http://www.comune.seriate.bg.it">www.comune.seriate.bg.it</a>	

<b>AREA URBANA Fasce orarie di accesso</b>	Divieto permanente (h. 0-24) di transito ai veicoli superiori a 5 t, eccetto carico e scarico presso le attività presenti nell'area cittadina.	
<b>AREA URBANA Restrizioni *</b>	Divieto permanente di transito ai veicoli superiori a 5 t, eccetto carico e scarico presso le attività presenti nell'area cittadina.	
<b>Operazioni di carico e scarico c/s</b>	È richiesta l'esibizione di documentazione che certifichi l'attività dichiarata ( <u>bolle di consegna</u> ).	

<b>ZTL</b>	Via Lazzaretto – Oasi verde	
<b>ZTL Restrizioni</b>	L'accesso non è vietato ai veicoli commerciali.	
<b>ZTL Veicoli ammessi e fasce orarie</b>	-	<b>Ingresso a pagamento</b> NO
<b>ZTL Permessi</b>	NO Possono accedere i veicoli diretti verso attività commerciali presenti (ristorante e tiro al piattello) dimostrando l'effettiva destinazione.	<b>Titoli d'ingresso a pagamento</b> NO
<b>Rilascio permessi</b>	-	
<b>ZTL Sosta</b>	Nessun obbligo di sosta negli stalli di carico e scarico; nella ZTL è ammessa la sola sosta dei residenti solo per lo scarico di merci di dettaglio. È consentita la sosta dei veicoli commerciali solo per il tempo strettamente necessario allo svolgimento delle operazioni di carico e scarico.	

## Comune di Treviglio (BG)

<b>Referente mobilità</b> Comandante Polizia Locale	<b>Tel.</b> 0363/317602	<b>E-mail:</b> <a href="mailto:polizialocale@comune.treviglio.bg.it">polizialocale@comune.treviglio.bg.it</a>
<b>Orari apertura uffici</b>	-	
<b>Sito internet</b>	<a href="http://www.comune.treviglio.bg.it/">http://www.comune.treviglio.bg.it/</a>	

<b>AREA URBANA</b> <b>Fasce orarie di accesso</b>	-
<b>AREA URBANA</b> <b>Restrizioni</b> *	Divieto di transito assoluto per i veicoli che trasportano merci pericolose in alcune zone della città.  Divieto di transito per i mezzi pesanti su alcune strade urbane.
<b>Operazioni di carico e scarico c/s</b>	Presenza di stalli di sosta adibiti al carico e scarico, utilizzabili senza limitazioni di tempo a condizione che la fermata sia operativa (devono essere effettivamente in corso le operazioni di carico e scarico merce e il veicolo non deve essere lasciato in sosta)

<b>ZTL</b>	<p>La ZTL comprende tutto il centro storico delimitato dalla circonvallazione interna.</p> <p>La ZTL nel periodo dall'1 giugno al 30 settembre è in vigore:</p> <ul style="list-style-type: none"> <li>• dal lunedì al venerdì, h. 10.00/24.00</li> <li>• sabato e festivi, h. 0-24.</li> </ul> <p>La ZTL nel periodo dall'1 ottobre al 31 maggio è in vigore:</p> <ul style="list-style-type: none"> <li>• dal lunedì al venerdì, h. 10.00/20.00</li> <li>• sabato e festivi h. 0-24.</li> </ul> <p>Gli accessi alla ZTL sono monitorati e sanzionati tramite un sistema di telecamere.</p>
<b>ZTL</b> <b>Restrizioni</b>	<p>Divieto di transito per i veicoli:</p> <ul style="list-style-type: none"> <li>• di altezza superiore a 2,60 m, compreso il carico</li> </ul>

	<ul style="list-style-type: none"> <li>• con massa a pieno carico superiore a 3,5 t.</li> </ul>	
<p><b>ZTL</b> <b>Veicoli ammessi e fasce orarie</b></p>	<p>I veicoli con massa fino a 3,5 t e altezza fino 2,60 m possono accedere alla ZTL per effettuare carico e scarico, con la possibilità di fermarsi per il tempo strettamente correlato alle effettive operazioni, nei giorni feriali:</p> <ul style="list-style-type: none"> <li>• dalle 08.00 alle 10.00</li> <li>• dalle 13.00 alle 16.30.</li> </ul> <p>I veicoli immatricolati autocarro non necessitano di permesso; gli altri veicoli devono invece richiedere preventivamente apposito permesso presso il comando di Polizia Locale, presentando la carta di circolazione del mezzo (anche in copia).</p> <p>Gli accessi al di fuori degli orari o dei limiti dimensionali stabiliti devono essere autorizzati dal comando di Polizia Locale.</p>	<p><b>Ingresso occasionale a pagamento</b> NO</p>
<p><b>ZTL</b> <b>Permessi</b></p>	<p>SI</p> <p>Per accessi:</p> <ul style="list-style-type: none"> <li>• da parte di veicoli non immatricolati autocarro</li> <li>• al di fuori degli orari o dei limiti dimensionali stabiliti.</li> </ul>	<p><b>Permessi a pagamento</b> SI</p> <p>Necessarie n. 2 marche da bollo da € 14.62 ed il versamento di € 5,00 da effettuarsi presso la tesoreria comunale - Banca Credito Valtellinese - Piazza del Popolo.</p> <p>Durata della validità del permesso – 2 anni.</p>
<p><b>Rilascio permessi</b></p>	<p>Compilazione di modulo da ritirarsi presso il comando di Polizia Locale.</p> <p>Per informazioni sulle modalità di compilazione: tel. 0363/317621.</p>	
<p><b>ZTL</b> <b>Sosta</b></p>	<p>Per il carico e scarico merci è consentita la fermata per il tempo strettamente necessario allo svolgimento delle operazioni in tutti quei luoghi in cui la fermata e le operazioni non creino intralcio alla circolazione veicolare e pedonale.</p> <p>La sosta non è consentita.</p>	



# Treviglio (BG)

**ZTL permanente**

accesso c/s:  
libero  
veicoli <3,5t e <2,6m di altezza  
non derogabile  
giorni feriali: 8.00-10.00 13.00-16.30



## Comune di Brescia (BS)

<b>Referente mobilità</b> Ing. Gabriella Barreca	<b>Tel.</b> 030/2978491	<b>E-mail:</b> gbarreca@comune.brescia.it
<b>Orari apertura uffici</b>	-	
<b>Sito internet</b>	Home Page del Comune di Brescia, in servizi al cittadino, sezione trasporti e viabilità: <a href="http://www.comune.brescia.it/Eventi/Servizi+al+Cittadino/trasporti+e+viabilita/Ecologistrasportiecologicimercicentrostorico.htm">http://www.comune.brescia.it/Eventi/Servizi+al+Cittadino/trasporti+e+viabilita/Ecologistrasportiecologicimercicentrostorico.htm</a> oppure direttamente : <a href="http://www.eco-logis.it">http://www.eco-logis.it</a> <a href="mailto:info@eco-logis.it">info@eco-logis.it</a>	

<b>AREA URBANA</b> <b>Fasce orarie di accesso</b>	Non esistono fasce orarie di accesso prestabilite per l'effettuazione dell'attività di c/s con i veicoli destinati al trasporto merci.
<b>AREA URBANA</b> <b>Restrizioni</b> *	<ul style="list-style-type: none"> <li>• Divieto di transito agli autocarri con massa a pieno carico superiore a 3,5 t (Via Milano e Via Roncadelle)</li> <li>• Divieto di transito agli autocarri con massa a pieno carico superiore a 7 t (Via Chiappa)</li> <li>• Divieto di transito ai veicoli non catalitici (privi di bollino Blu).</li> </ul>
<b>Operazioni di carico e scarico c/s</b>	È richiesta l'esposizione del disco orario. La durata massima di sosta consentita è di 30 minuti.

<b>Servizi per la logistica</b>	<p><b>ECO-LOGIS</b></p> <p>Dal 12 novembre 2012 è attivo un servizio di distribuzione urbana delle merci con mezzi elettrici, promosso dal Comune di Brescia e sviluppato all'interno del progetto europeo Civitas. Il servizio, dedicato agli operatori del trasporto merci conto terzi in città, è accessibile anche a chi effettua trasporto in conto proprio. Funziona come punto di concentrazione delle merci che vengono conferite da parte degli operatori, soprattutto i corrieri, nella piattaforma logistica attiva presso l'Ortomercato localizzato vicino al casello autostradale di Brescia Ovest.</p> <p><b>VANTAGGI PER I COMMERCANTI</b></p> <ul style="list-style-type: none"><li>- Ritiro cartoni</li><li>- Pianificazione dei tempi delle consegne</li><li>- Minori disagi ed ingombri in prossimità dell'attività commerciale</li><li>- Riduzione dell'inquinamento acustico e atmosferico</li><li>- Servizio deposito</li></ul> <p><b>VANTAGGI PER OPERATORI</b></p> <ul style="list-style-type: none"><li>- Accesso alla ZTL senza nessuna limitazione</li><li>- Servizio di consegna plurigiornaliero</li><li>- Elevati standard qualitativi</li><li>- Consegne speciali</li><li>- Professionalità</li><li>- Rispetto delle esigenze specifiche degli operatori clienti</li><li>- Tracciabilità in tempo reale</li></ul> <p><b>CONTENUTI TECNOLOGICI</b></p> <ul style="list-style-type: none"><li>- Software di nuova generazione</li><li>- Interfaccia con operatori via internet</li><li>- Pianificazione dei percorsi tramite mappa stradale</li><li>- Localizzazione merce tramite l'utilizzo della tecnologia GPS/GPRS</li><li>- Esiti di avvenuta consegna in tempo reale</li><li>- Consultazione della tracciabilità delle spedizioni in tempo reale via web</li></ul> <p><b>CARATTERISTICHE DEL SERVIZIO</b></p> <ul style="list-style-type: none"><li>- Consegne nella ZTL e in tutto il territorio urbano</li><li>- Servizio di distribuzione h24</li></ul>
---------------------------------	--

<b>ZTL</b>	<p>Vie che compongono la ZTL: <i>si veda la mappa</i></p> <p>Sono presenti interdizioni fisiche attraverso la presenza di fioriere mobili in:</p> <ul style="list-style-type: none"> <li>• Via Musei</li> <li>• Piazza Paolo VI</li> <li>• Via Padre Bevilacqua</li> <li>• Corso Mameli.</li> </ul>	
<b>ZTL Restrizioni</b>	Divieto di transito ai veicoli non catalitici (privi di bollino Blu).	
<b>ZTL Veicoli ammessi e fasce orarie</b>	<p>La finestra oraria di accesso per l'attività di c/s con i veicoli a motore per il trasporto merci è la seguente:</p> <ul style="list-style-type: none"> <li>• nella ZTL "ordinaria" dal lunedì al sabato: <ul style="list-style-type: none"> <li>• 06.30/10.30 (con obbligo di uscire dalla ZTL entro le 10.45)</li> <li>• 14.00/15.30 (con obbligo di uscire dalla ZTL entro le 15.45)</li> </ul> </li> <li>• nella ZTL a "pedonalità privilegiata" (Piazza della Loggia ad esclusione dei giorni di mercato o altre manifestazioni e iniziative, Piazza Paolo VI parte nord e Corso Zanardelli) dal lunedì al sabato, dalle 06.30 alle 10.30 (con obbligo di uscire dalla ZTL entro le 10.45);</li> </ul> <p>Ai veicoli utilizzati per lo svolgimento di servizi postali non si applicano le predette restrizioni;  Ai veicoli con alimentazione esclusivamente elettrica è consentito l'accesso h24 in tutta la ZTL dal lunedì al sabato, previa comunicazione delle targhe dei veicoli e le relative carte di circolazione al settore Mobilità e traffico, per l'inserimento delle targhe nel sistema.</p>	<b>Ingresso a pagamento</b> NO
<b>ZTL Permessi</b>	SI • Permessi per i veicoli di trasporto promiscuo cose/persona e di trasporto merci, addetti al	<b>Permessi a pagamento</b> NO

	<p>carico e scarico merci per il rifornimento delle attività commerciali per l'accesso alla ZTL nelle fasce orarie specificate. Non esiste la possibilità di ingresso a pagamento al di fuori delle finestre orarie consentite.</p> <ul style="list-style-type: none"> <li>• Per lo svolgimento di Servizi Postali si segue la procedura di cui sotto.</li> <li>• È possibile ottenere permesso temporaneo (valido da 1 a 5 giorni), per accedere alla ZTL dimostrando necessità temporanea per interventi di manutenzione indifferibili che richiedono occupazione di suolo pubblico o traslochi.</li> </ul>	
<b>Rilascio permessi</b>	<p style="text-align: center;"><b>Autorizzati senza contrassegno a particolari condizioni</b></p> <ul style="list-style-type: none"> <li>• <u>Carico e scarico merci</u>: chi entra per la prima volta deve inviare copia del libretto di circolazione via fax al n. 030/3061119 - <a href="#">Ufficio controllo accessi ZTL di Brescia Mobilità S.p.A.</a> - tel. 030/3061115.</li> <li>• Per veicoli utilizzati per lo svolgimento di <u>Servizi Postali</u> (con autorizzazione ministeriale) è necessario comunicare le targhe dei veicoli, le relative carte di circolazione e l'autorizzazione allo svolgimento dei servizi postali al settore mobilità e traffico, Via Marconi 12, all'indirizzo: <a href="mailto:permessiztlendisabili@comune.brescia.it">permessiztlendisabili@comune.brescia.it</a>, per l'inserimento delle targhe nel sistema.</li> <li>• I permessi temporanei sono rilasciati dal <a href="#">Comando di Polizia Municipale</a>.</li> </ul>	
<b>ZTL Sosta</b>	<ul style="list-style-type: none"> <li>• La sosta è genericamente consentita su suolo pubblico</li> <li>• Per il carico e scarico è necessario utilizzare il disco orario</li> </ul>	



# BRESCIA: ZONE A TRAFFICO LIMITATO ed UBICAZIONE VARCHI ZTL

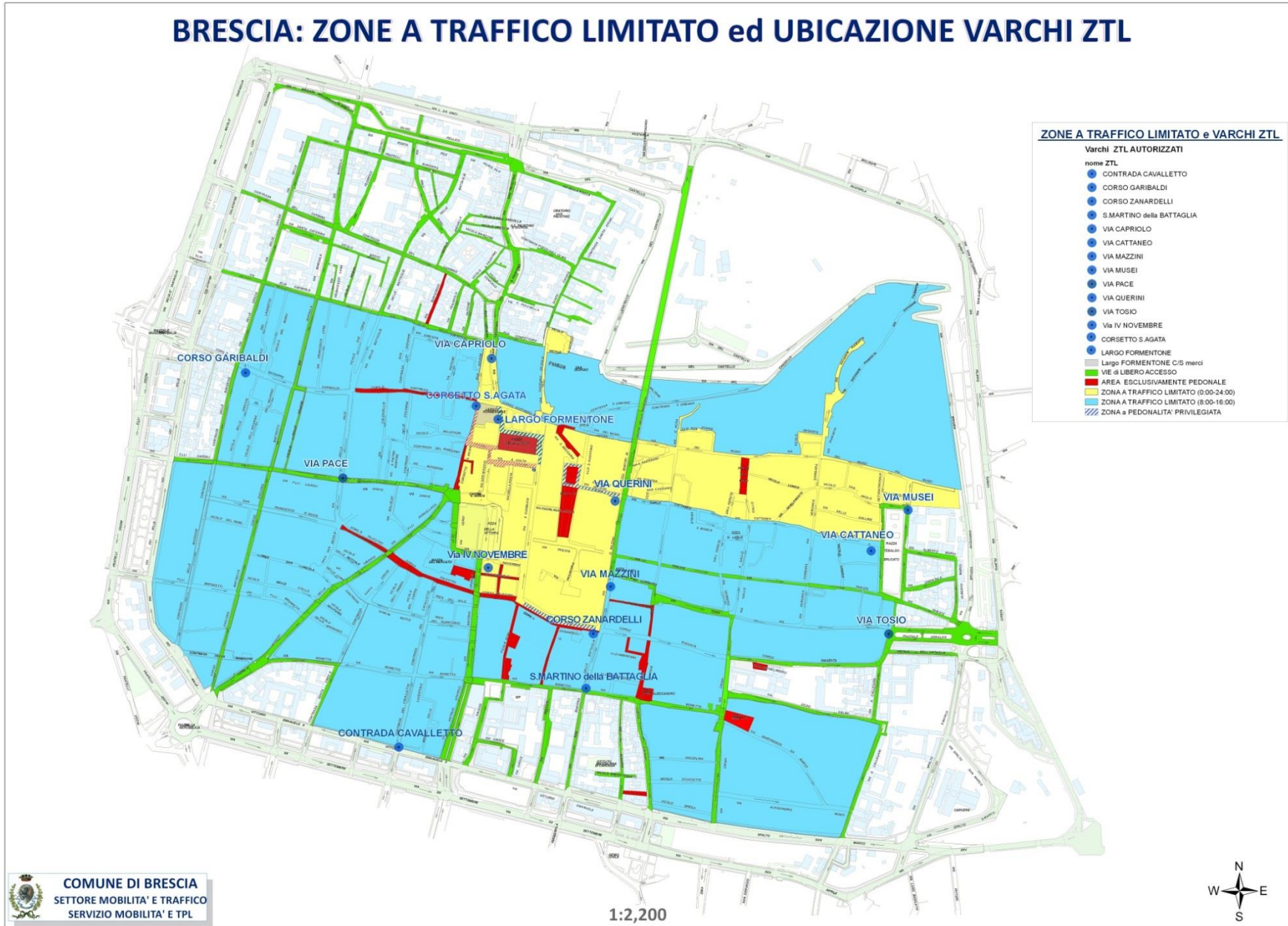

## Comune di Desenzano del Garda (BS)

<b>Referente mobilità</b> Geom. Sergio Mura	<b>Tel.</b> 030/9994294	<b>E-mail:</b> <a href="mailto:sergio.mura@comune.desenzano.brescia.it">sergio.mura@comune.desenzano.brescia.it</a>
<b>Orari apertura uffici</b>	-	
<b>Sito internet</b>	<a href="http://www.comune.desenzano.brescia.it/italian/index.php">http://www.comune.desenzano.brescia.it/italian/index.php</a>	

<b>AREA URBANA</b> <b>Fasce orarie di accesso</b>	-
<b>AREA URBANA</b> <b>Restrizioni</b>	-
<b>Operazioni di carico e scarico c/s</b>	In alcuni stalli di carico e scarico è prevista l'esposizione del disco orario, in base alla segnaletica presente.

<b>ZTL</b>	<p><b><u>ZTL del centro storico:</u></b></p> <ul style="list-style-type: none"> <li>• Via Santa Maria</li> <li>• Via Nazario Sauro (dall'incrocio con Via Santa Maria al civico 6)</li> <li>• Piazza Matteotti (limitatamente all'area pavimentata con porfido)</li> <li>• Via Bagatta</li> <li>• Vicolo del Moro</li> <li>• Via Carducci</li> <li>• via Sant'Angela Merici (dal civico 30 fino alla Piazza Malvezzi)</li> <li>• Vicolo Molini</li> <li>• Via Achille Papa</li> <li>• Piazza Malvezzi</li> <li>• Vicolo dell'Interdetto</li> <li>• Via Porto Vecchio</li> <li>• Piazza Ulisse Papa (limitatamente all'area antistante la Guardia di Finanza)</li> <li>• Vicolo Androna</li> <li>• Via Stretta Castello</li> <li>• Via Castello (dalla Piazza Malvezzi al civico 110)</li> </ul>
------------	---

	<ul style="list-style-type: none"> <li>• Via Annunciata</li> <li>• Vicolo Oratorio</li> <li>• Vicolo Pietro Signori</li> <li>• Piazza Duomo (con esclusione della parte non pavimentata con porfido)</li> <li>• Via Canonica (tratto compreso fra via Roma e via Crocefisso)</li> <li>• Vicolo Crocefisso</li> <li>• Vicolo Lavandaie</li> <li>• Via Borgo Regio (nel tratto tra via Roma e Via Scavi Romani)</li> <li>• Via Roma</li> </ul> <p><b><u>ZTL del centro storico Frazione Rivoltella:</u></b></p> <ul style="list-style-type: none"> <li>• Via di Vittorio da intersezione con Via Parrocchiale a intersezione con Via Benedetto Croce</li> <li>• Via Parrocchiale da intersezione con Via di Vittorio a intersezione con Viale</li> <li>• Agello</li> </ul>	
<b>ZTL Restrizioni</b>	Divieto di accesso ai mezzi con massa superiore a 7,5 t – salvo deroga motivata.	
<b>ZTL Veicoli ammessi e fasce orarie</b>	Libero accesso per veicoli fino a 7,5 t per operazioni di carico e scarico nei giorni non festivi: <ul style="list-style-type: none"> <li>• dalle 06.00 alle 10.00</li> <li>• dalle 14.00 alle 16.00.</li> </ul>	<b>Ingresso a pagamento</b> NO
<b>ZTL Deroghe</b>	SI Possibilità per veicoli con massa superiore a 7,5 t di chiedere una deroga motivata per l'accesso alla ZTL. La deroga prescrive il percorso cui il veicolo deve attenersi per raggiungere la destinazione dichiarata.	<b>Deroghe a pagamento</b> NO
<b>Rilascio deroghe</b>	Presentazione della richiesta alla Polizia Locale (Via Carducci, 2 Tel.030/9994103 - fax.0309994514) <a href="mailto:polizialocale@comune.desenzano.brescia.it">polizialocale@comune.desenzano.brescia.it</a>	
<b>ZTL Sosta</b>	La sosta è libera e consentita su suolo pubblico.	

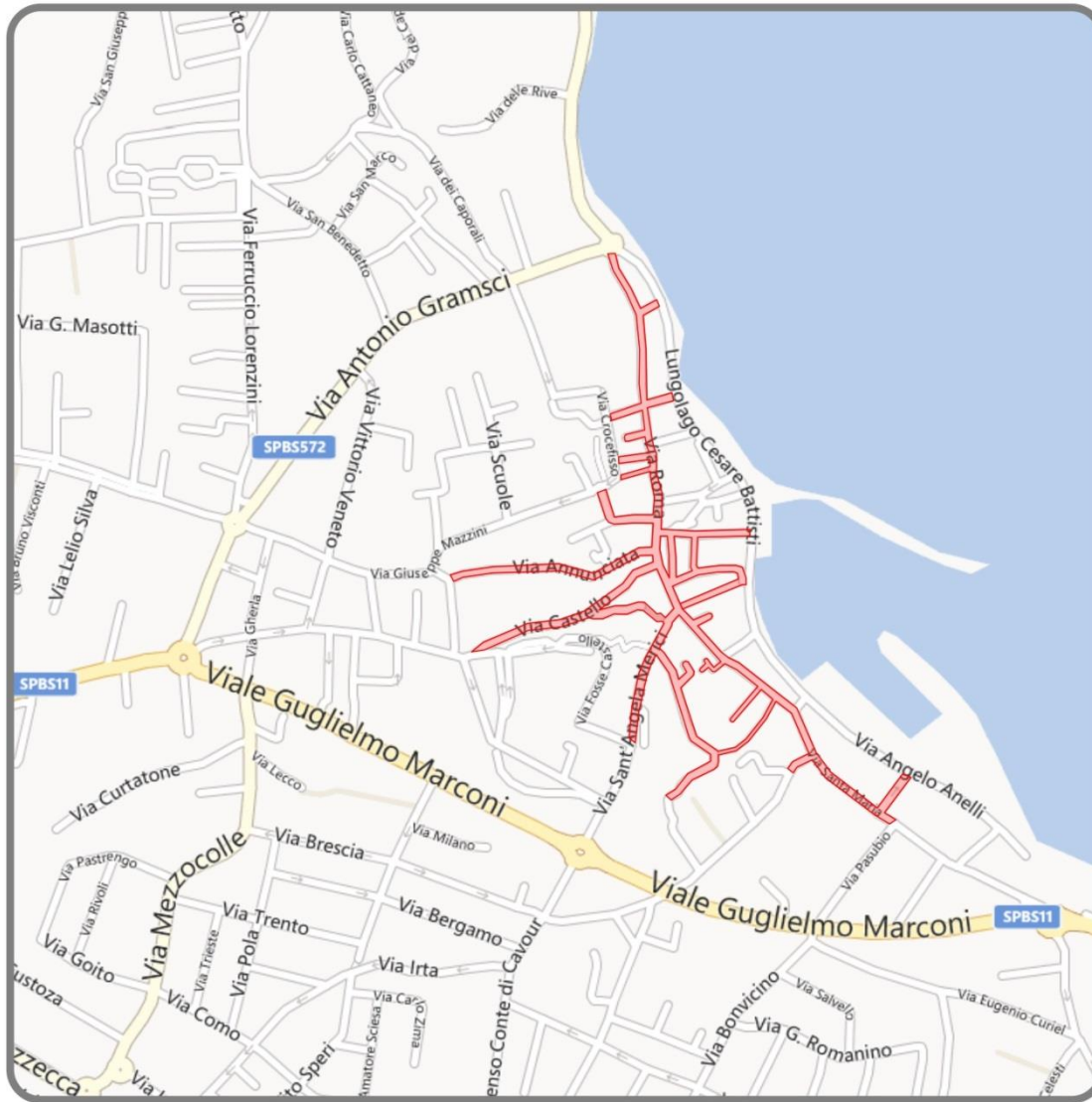

# Desenzano del Garda (BS)

**ZTL permanente**

Accesso C/S:  
- libero veicoli <7,5t  
- per veicoli >7,5t necessaria deroga motivata

tutti i giorni non festivi:  
6.00-10.00 14.00-16.00



## Comune di Cantù (CO)

<b>Referente mobilità</b> Polizia Locale di Cantù U.O. Viabilità e Mobilità Ref. U.O. Agente Franco Tamburo	<b>Tel.</b> 031/717470	<b>E-mail</b> <a href="mailto:polizia@comune.cantu.co.it">polizia@comune.cantu.co.it</a> <a href="mailto:franco.tamburo@comune.cantu.co.it">franco.tamburo@comune.cantu.co.it</a>
<b>Orari apertura uffici</b>	Ufficio URP aperto dal lunedì al sabato dalle 08.30 alle 13.30 – Tel. 031/717717	
<b>Sito internet</b>	Per consultare ordinanze o pubblicazioni in materia di viabilità e trasporti consultare il sito: <a href="http://www.comune.cantu.co.it">www.comune.cantu.co.it</a>	

<b>AREA URBANA</b> <b>Fasce orarie di accesso</b>	-
<b>AREA URBANA Restrizioni</b> *	-
<b>Operazioni di carico e scarico c/s</b>	-

<b>APU</b> <b>Centro Città</b>	L'Area Pedonale Urbana del Centro Città comprende Piazza Garibaldi.	
<b>ZTL</b> <b>Restrizioni</b>	Nell'Area Pedonale Urbana di Piazza Garibaldi (Centro Città) vige il divieto assoluto di accesso permanente 0-24, per tutti i giorni dell'anno.	
<b>ZTL</b> <b>Veicoli ammessi e fasce orarie</b>	Non è mai consentito l'accesso a mezzi commerciali o autocarri per operazioni di c/s. Tali veicoli possono utilizzare i posti riservati al c/s ubicati in via Roma.	<b>Ingresso a pagamento</b> NO
<b>ZTL</b> <b>Deroghe</b>	SI Vengono concesse specifiche deroghe solo in occasione di manifestazioni organizzate dal Comune di Cantù.	<b>Deroghe a pagamento</b> NO
<b>Rilascio deroghe</b>	-	
<b>ZTL</b> <b>Sosta</b>	È consentita la sosta presso le piazzole di carico e scarico in via Roma.	

<p style="text-align: center;"><b>APU</b> <b>Via Matteotti</b></p>	<p>L'Area Pedonale Urbana di via Giacomo Matteotti comprende le vie contigue:</p> <ul style="list-style-type: none"> <li>• Vicolo Nava</li> <li>• Via Archinto</li> <li>• Salita S. Michele</li> <li>• salita Camuzio</li> <li>• Largo Amedeo</li> <li>• Il primo tratto di Via Cavour</li> </ul>	
<p style="text-align: center;"><b>ZTL</b> <b>Restrizioni</b></p>	<p>Vietato l'accesso per carico e scarico merci al di fuori delle finestre orarie previste – non è mai consentito l'accesso a veicoli con massa superiore a 6 t.</p>	
<p style="text-align: center;"><b>ZTL</b> <b>Veicoli ammessi e fasce orarie</b></p>	<p>È consentito l'accesso ai veicoli adibiti a trasporto merci con massa fino a 6 t:</p> <ul style="list-style-type: none"> <li>• dalle 07.00 alle 10.00</li> <li>• dalle 15.00 alle 16.30</li> </ul> <p>esclusi i pomeriggi di sabato e dei prefestivi.</p>	<p style="text-align: center;"><b>Ingresso a pagamento</b> NO</p>
<p style="text-align: center;"><b>ZTL</b> <b>Deroghe</b></p>	<p style="text-align: center;">SI</p> <p>Possono essere concessi permessi per eventi occasionali o per speciali categorie (medici, rappresentati o ditte per esigenze correlate a traslochi o particolari eventi).</p>	<p style="text-align: center;"><b>Deroghe a pagamento</b> NO</p>
<p style="text-align: center;"><b>Rilascio deroghe</b></p>	<p>La domanda deve essere presentata all'Ufficio URP del Comando di Polizia Locale o inviata a mezzo fax al numero 031/717474 o al seguente indirizzo e-mail: <a href="mailto:polizia@comune.cantu.co.it">polizia@comune.cantu.co.it</a></p>	
<p style="text-align: center;"><b>ZTL</b> <b>Sosta</b></p>	<p>Nessun adempimento richiesto all'interno delle fasce orarie previste per il c/s o per i veicoli con deroga.</p>	

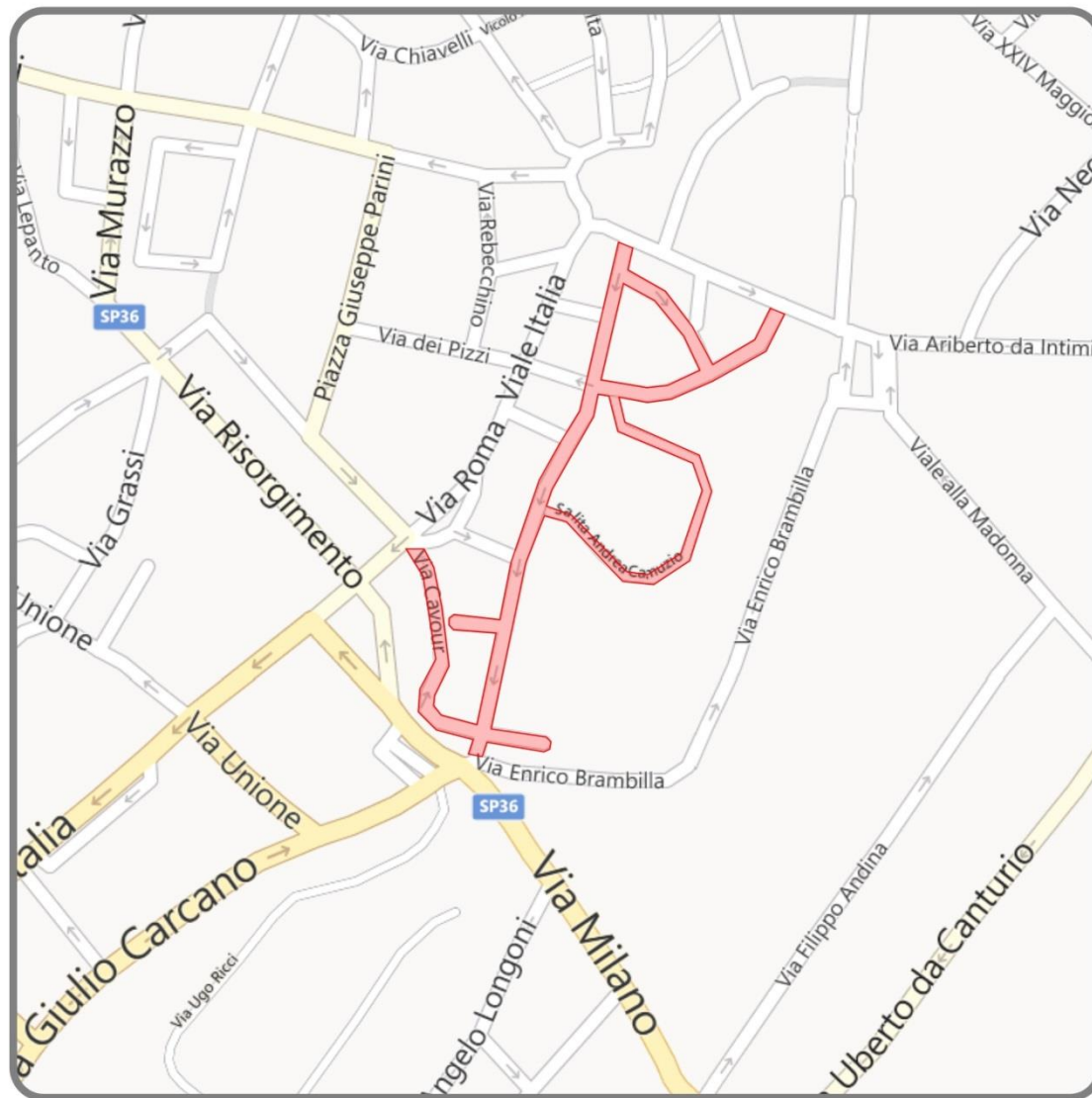

# Cantù (CO)

**APU Area Pedonale Urbana**

accesso c/s:  
libero  
veicoli <6t  
tutti i giorni  
(eccetto il pomeriggio del Sabato e dei prefestivi):  
7.00-10.00 15.00-16.30

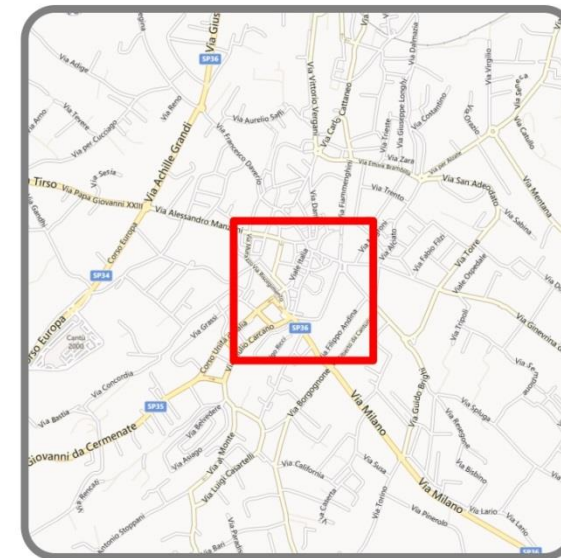

## Comune di Como (CO)

<b>Referente mobilità</b> Commissario Capo Luciano Campagnoli Polizia Locale Ing. Pierantonio Lorini U.T.C. Mobilità e Trasporti	<b>Tel.</b> 031/252731 031/252.340	<b>E-mail:</b> campagnoli.luciano@comune.como.it lorini.pierantonio@comune.como.it
<b>Orari apertura uffici</b>	Ufficio rilascio permessi Polizia Locale da lunedì a venerdì ore 09.00 – 12.00 Il mercoledì (escluso dal 15 luglio al 15 settembre) ore 09.00 – 15.30.	
<b>Sito internet</b>	<a href="http://www.comune.como.it">www.comune.como.it</a>	

<b>AREA URBANA</b> <b>Fasce orarie di accesso</b>	Non sono presenti aree urbane con limitazioni all'ingresso delle merci sul territorio comunale
<b>AREA URBANA</b> <b>Restrizioni</b> *	-
<b>Operazioni di carico e scarico c/s</b>	-

<b>ZTL</b>	<p>(Disciplina viabilistica vigente - Ordinanza Sindacale n. 24/1.10.2012)</p> <p>La suddivisione in zone è utilizzata per regolamentare l'accesso dei residenti, titolari o non di posto auto, alla ZTL, ma non pone nessun limite alla circolazione delle merci all'interno delle zone indicate.</p> <p><b>Zona Traffico Limitato - Città Murata</b>          Le quattro zone comprendono le seguenti vie:</p> <p><b>Zona A:</b> Balestra – Vittorio Emanuele (da Piazza Medaglie D'Oro a Via Indipendenza) – Indipendenza (sino al civico n. 46) – Luini (dal civico n. 53 a Piazza San Fedele) – Piazza San Fedele – Odescalchi – Carducci – Piazza Pinchetti – Battisti (viale alberato) – Perti – Rovelli (fino a Via Odescalchi) – Giovio (da Piazza Medaglie D'Oro fino a Via Odescalchi) – Piazza</p>
------------	--



Medaglie D'Oro – Tridi – Pantero Pantera.

**Zona B:** Bellini – Porta – Maestri Comacini – Grimoldi – Piazza Grimoldi – Piazza Duomo – Ballerini – Boldoni – Cinque Giornate (da Piazza Duomo sino a Via Luini) – Luini (da Via Boldoni al civico n. 52) – Rusconi – Vittorio Emanuele (da Piazza Duomo a Via Indipendenza) – Florio da Bontà – Albertoli – Volpi – Gobetti – Piazza Cavour (da Via Plinio a Via Fontana).

**Zona C:** Indipendenza (dal civico n. 50 a Via Volta) - Piazzolo Terragni – Adamo del Pero – Natta – Raimondi – Rovelli (da Via Odescalchi a Via Volta) – Giovio (da Via Odescalchi a Via Volta) – Parini – Cantù – Largo Miglio – Volta (da Viale Cattaneo al civico n. 91) – Dell'Annunciata – Diaz – (da Via Cattaneo a Via Indipendenza) – Volta (da Via Cattaneo a Via Indipendenza).

**Zona D:** Volta (da Via Garibaldi al civico n. 46) – Diaz (da Piazza Mazzini al civico n. 89) – Garibaldi (da Piazza Volta a Via Grassi) – Piazza Volta (da Via Cairoli a Via Carcano) – Piazza Mazzini – Cairoli – Carcano – Fontana – Cinque Giornate (da Via Luini a Viale Varese) – Collegio dei Dottori – Juvara – Muralto – Vitani – Olginati – Tatti – Bonanomi – Piazzetta Martinelli – Lambertaghi – Piazza Peretta.

A seguito della Deliberazione di G.C. n° 209 del 26 giugno 2013 La ZTL verrà estesa anche alle residue zone nord-est e nord-ovest della Città Murata.

<p style="text-align: center;"><b>ZTL Restrizioni</b></p>	<p>Vietato l'accesso a tutti i tipi di veicoli "inquinanti" dotati di motore a combustione interna in contrasto con le normative emanate dalla Regione Lombardia in materia di inquinamento atmosferico.</p> <p>Vietato l'accesso a tutti i veicoli con peso a pieno carico superiore alle 3,5 t e ad una lunghezza superiore a 6,5 m. Per accedere alla ZTL con veicoli che superano i predetti limiti è necessario il nulla-osta dell'Ufficio Tecnico Comunale, il quale potrà anche subordinarlo al deposito di una polizza fideiussoria a tutela di eventuali danni arrecati alle pavimentazioni stradali.</p> <p>I veicoli adibiti al rifornimento degli esercizi pubblici e commerciali con motore endotermico con dimensioni superiori alle seguenti: lunghezza cm. 555, larghezza cm. 200, altezza cm. 250, possono accedere alla ZTL soltanto nella fascia oraria 06.00 – 10.00 dal lunedì al venerdì.</p> <p>Per la consegna a domicilio di alimentari e fiori l'autorizzazione per l'accesso alla ZTL potrà essere accordata solo per veicoli con dimensioni inferiori o uguali alle seguenti: lunghezza cm. 450, larghezza cm. 185, altezza cm. 185 purché immatricolati come autocarri.</p> <p>Per i soggetti che esercitano comprovata attività di manutenzione l'autorizzazione per l'accesso alla ZTL potrà essere accordata solo per veicoli con dimensioni inferiori o uguali alle seguenti: lunghezza cm. 450, larghezza cm. 185, altezza cm. 185 purché immatricolati come autocarri o autovettura con carrozzeria AF.</p> <p>Per le imprese di pulizia l'autorizzazione per l'accesso alla ZTL potrà essere accordata solo per veicoli con dimensioni inferiori o uguali alle seguenti: lunghezza cm. 450, larghezza cm. 185, altezza cm. 185.</p> <p>Per i servizi postali l'autorizzazione per l'accesso alla ZTL potrà essere accordata solo per veicoli con dimensioni inferiori o uguali alle seguenti: lunghezza cm. 450, larghezza cm. 185, altezza cm. 185.</p>	
<p style="text-align: center;"><b>ZTL Veicoli ammessi e fasce orarie</b></p>	<p><b>Veicoli agenti di commercio</b></p> <p>I veicoli appartenenti a questa categoria (agenti di commercio, rappresentanti e dipendenti da essi per il trasporto di campionario voluminoso o merce in genere, esclusi coloro che operano nei settori finanziario, assicurativo, immobiliare e pubblicitario) potranno essere autorizzati ad accedere alla ZTL nelle seguenti fasce orarie:</p>	<p style="text-align: center;"><b>Ingresso a pagamento</b> SI</p>

	<ul style="list-style-type: none"><li>• dalle 09.00 alle 11.00 e dalle 14.00 alle 16.00 dal lunedì al venerdì</li><li>• dalle 09.00 alle 12.00 il sabato</li></ul> <p><b>Veicoli adibiti al rifornimento degli esercizi pubblici e commerciali con motore endotermico</b></p> <p>I veicoli appartenenti a questa categoria potranno essere autorizzati ad accedere alla ZTL nelle seguenti fasce orarie:</p> <ul style="list-style-type: none"><li>• dalle 06.00 alle 10.00 e dalle 14.00 alle 15.00 dal lunedì al venerdì</li><li>• dalle 06.00 alle 10.00 il sabato</li></ul> <p>Al di fuori delle fasce temporali sopra indicate la consegna delle merci potrà avvenire solo con le seguenti modalità:</p> <ul style="list-style-type: none"><li>• sosta autocarri e furgoni nelle aree di sosta riservate al carico/scarico o nei posti auto a pagamento lungo le strade esterne alla Città Murata, con trasferimento delle merci alla destinazione finale in ZTL mediante carrelli manuali;</li><li>• biciclette e tricicli di carico.</li></ul> <p><b>Veicoli adibiti al trasporto di oggetti preziosi</b></p> <p>I veicoli appartenenti a questa categoria potranno essere autorizzati ad accedere alla ZTL nelle seguenti fasce orarie:</p> <ul style="list-style-type: none"><li>• dalle 09.00 alle 11.00 e dalle 14.00 alle 16.00 dal lunedì al venerdì</li><li>• dalle 09.00 alle 12.00 il sabato</li></ul>	
--	--	--

	<p><b>Veicoli adibiti alla consegna a domicilio di alimentari e fiori</b> I veicoli appartenenti a questa categoria potranno essere autorizzati ad accedere alla ZTL per la consegna delle merci nelle seguenti fasce orarie:</p> <ul style="list-style-type: none"><li>• dalle 11.00 alle 14.00 e dalle 18.00 alle 21.00 tutti i giorni della settimana.</li></ul> <p><b>Veicoli di Pronto intervento</b> I veicoli potranno essere autorizzati a circolare e sostare in ZTL per un tempo massimo di 120 minuti previa esposizione dell'orario di arrivo. Veicoli delle imprese di pulizia I veicoli appartenenti a questa categoria potranno essere autorizzati ad accedere alla ZTL nelle seguenti fasce orarie:</p> <ul style="list-style-type: none"><li>• dalle 05.00 alle 10.00 e dalle 17.00 alle 22.00 tutti i giorni della settimana;</li></ul> <p><b>Veicoli per lavori edili - traslochi - impiantistica</b> I veicoli appartenenti a questa categoria potranno essere autorizzati ad accedere alla ZTL nelle seguenti fasce orarie:</p> <ul style="list-style-type: none"><li>• dalle 07.00 alle 18.00 dal lunedì al venerdì</li><li>• dalle 07.00 alle 12.00 il sabato</li></ul> <p><b>Veicoli dei servizi postali</b> I veicoli di Poste Italiane e dei corrieri, che abbiano ottenuto l'autorizzazione prevista ai sensi del D.Lgs. 261 del 22/07/1999 e del D.M. n° 75 del 04/02/2000 potranno essere</p>	
--	--	--

	<p>autorizzati ad accedere alla ZTL nelle seguenti fasce orarie:</p> <ul style="list-style-type: none"> <li>• dalle 09.00 alle 14.00 e dalle 16.00 alle 20.00 dal lunedì al venerdì</li> <li>• dalle 09.00 alle 14.00 il sabato</li> </ul> <p><b>Veicoli appartenenti a titolari di pubblici esercizi ed esercizi commerciali ubicati in ZTL</b></p> <p>I veicoli appartenenti a questa categoria potranno essere autorizzati ad accedere alla ZTL nelle seguenti fasce orarie:</p> <ul style="list-style-type: none"> <li>• dalle 06.00 alle 09.00 con veicoli di proprietà</li> </ul>	
<p><b>ZTL Permessi</b></p>		<p style="text-align: center;"><b>Titoli d'ingresso a pagamento</b></p> <p><b>Agenti di commercio</b> Validità delle autorizzazioni: anni uno dalla data del rilascio. Rimborso spese per rilascio contrassegno: € 20,00.</p> <p><b>Veicoli adibiti al rifornimento degli esercizi pubblici e commerciali con motore endotermico</b> Validità delle autorizzazioni: anni uno dalla data del rilascio. Rimborso spese per rilascio contrassegno: € 20,00.</p> <p><b>Veicoli adibiti al trasporto di oggetti preziosi</b> Validità delle autorizzazioni: anni uno dalla data del rilascio. Rimborso spese per rilascio contrassegno: € 20,00.</p>

		<p><b>Veicoli adibiti alla consegna a domicilio di alimentari e fiori</b> Validità delle autorizzazioni: anni uno dalla data del rilascio. Rimborso spese per rilascio contrassegno: € 20,00.</p> <p><b>Pronto intervento</b> Validità delle autorizzazioni: coincidente con la durata del contratto e, in ogni caso, non superiore ad anni uno. Rimborso spese per rilascio contrassegno: € 20,00.</p> <p><b>Imprese di pulizia</b> Validità delle autorizzazioni: coincidente con la durata del contratto e, in ogni caso, non superiore ad anni uno. Rimborso spese per rilascio contrassegno: € 20,00.</p> <p><b>Lavori edili – Traslochi – Impiantistica</b> Validità delle autorizzazioni: il periodo necessario allo svolgimento dei lavori risultante dalla documentazione e, in ogni caso, non superiore ad anni uno. Rimborso spese per rilascio contrassegno: € 20,00.</p> <p><b>Servizi Postali</b> Validità delle autorizzazioni: anni uno dalla data del rilascio. Rimborso spese per rilascio contrassegno: € 20,00.</p> <p><b>Titolari di pubblici esercizi ed esercizi commerciali ubicati in ZTL</b> Validità delle autorizzazioni: sino a che il titolare mantiene la gestione dell'esercizio. Rimborso spese per rilascio contrassegno: € 20,00.</p>
--	--	--

		<p><b>Utenti non compresi nelle categorie precedenti</b>          Autorizzazione della durata massima di 3 ore: nessun rimborso.          Autorizzazione della durata massima da 3 a 48 ore: € 5,00.          Autorizzazione della durata massima da 2 a 15 giorni: € 10,00.          Autorizzazione della durata massima da 15 a 60 giorni: € 15,00.          Tutte le altre autorizzazioni: € 20,00.</p>
<p><b>Rilascio permessi</b></p>	<p>Le domande per il rilascio delle autorizzazioni previste dall'ordinanza n° 24 del 1/10/2012, oltre che in formato cartaceo, potranno essere presentate su supporto informatico secondo le modalità descritte nel sito internet del comune (<a href="http://www.comune.como.it">www.comune.como.it</a>).</p> <p>Il procedimento amministrativo relativo al rilascio delle autorizzazioni sarà curato dal Settore Polizia Locale – Sicurezza.</p> <p>Le autorizzazioni saranno rilasciate a firma del Dirigente del Settore Polizia Locale – Sicurezza (o persona da lui delegato).</p>	
<p><b>ZTL Sosta</b></p>	<p><b>Veicoli agenti di commercio</b>          I veicoli potranno circolare e sostare nella ZTL per un tempo massimo di 45 minuti previa l'esposizione dell'orario di arrivo.</p> <p><b>Veicoli adibiti al rifornimento degli esercizi pubblici e commerciali con motore endotermico</b>          I veicoli potranno sostare, per il carico e scarico, per un tempo massimo di 30 minuti previa l'esposizione dell'orario di arrivo.</p> <p><b>Veicoli adibiti al trasporto di oggetti preziosi</b>          I veicoli potranno sostare, per il carico e scarico, per un tempo massimo di 45 minuti previa l'esposizione dell'orario di arrivo.</p> <p><b>Veicoli adibiti alla consegna a domicilio di alimentari e fiori</b>          I veicoli potranno sostare, per il carico e scarico, per un tempo massimo di 30 minuti previa l'esposizione dell'orario di arrivo.</p> <p><b>Veicoli di Pronto intervento</b>          I veicoli potranno essere autorizzati a circolare e sostare in ZTL per un tempo massimo di 120 minuti previa esposizione dell'orario di arrivo.</p>	

	<p><b>Veicoli delle imprese di pulizia</b> I veicoli potranno sostare per un tempo massimo di 120 minuti per lo svolgimento dell'attività.</p> <p><b>Veicoli per lavori edili – traslochi – impiantistica</b> I veicoli potranno sostare, per il carico e scarico, per un tempo massimo di 45 minuti previa l'esposizione dell'orario di arrivo.</p> <p><b>Veicoli dei servizi postali</b> I veicoli potranno sostare, per il carico e scarico, per un tempo massimo di 15 minuti indicando l'orario di arrivo.</p> <p><b>Veicoli appartenenti a titolari di pubblici esercizi ed esercizi commerciali ubicati in ZTL</b> I veicoli potranno sostare, per il carico e scarico, per un tempo massimo di 30 minuti indicando l'orario di arrivo. La sosta, se consentita, non deve arrecare intralcio alla circolazione all'interno della ZTL.</p>
--	--



## Comune di Mariano Comense (CO)

<b>Referente mobilità</b> Dott. Giulio Fiorentino	<b>Tel.</b> 031/746087	<b>E-mail:</b> <a href="mailto:polizia.locale@comune.mariano-comense.co.it">polizia.locale@comune.mariano-comense.co.it</a>
<b>Orari apertura uffici</b>	-	
<b>Sito internet</b>	-	

<b>AREA URBANA</b> <b>Fasce orarie di accesso</b>	-
<b>AREA URBANA</b> <b>Restrizioni</b> *	<p>Strade interessate dal divieto di circolazione per autocarri con massa a pieno carico superiore a 3,5 t, eccetto per carico e scarico:</p> <ul style="list-style-type: none"> <li>• via Cattabrega</li> <li>• via Matteotti (da corso Brianza a via Amendola e da via Dante a sp. 32 )</li> <li>• via Donizetti (tra via Toscanini e confine con Giussano)</li> <li>• via Montebello - transito sempre vietato a causa del ridotto calibro stradale e presenza di edifici ai lati</li> <li>• piazza Roma</li> <li>• s. Agostino</li> <li>• via s. Ambrogio (tra via Borromeo e via Giovanni XXIII)</li> <li>• via Trento (tra via Vittorio Veneto e viale Piave)</li> <li>• c. Mauri</li> <li>• Pio XI (tra il civico 81 sino al termine della via)</li> <li>• San Rocco</li> <li>• via S. Alessandro (tra via S. Antonio da Padova e via Stoppani)</li> <li>• via Stoppani</li> <li>• via Immacolata</li> <li>• via Cadorna</li> <li>• via S. Marco</li> <li>• via S. Giorgio</li> <li>• via M. Colombo</li> </ul>

<b>Operazioni di carico e scarico c/s</b>	<p>Nessun adempimento per i veicoli con massa inferiore a 3,5 t.</p> <p>I veicoli con massa superiore a 3,5 t devono richiedere:</p> <ul style="list-style-type: none"> <li>• autorizzazione per l'occupazione di suolo pubblico, con apposita modulistica</li> <li>• autorizzazione al transito per le operazioni di carico e scarico nelle vie ove vige il divieto di circolazione per tali veicoli.</li> </ul>
---	---

<b>ZTL</b>	<p><b><u>ZTL permanente:</u></b></p> <ul style="list-style-type: none"> <li>• Via S. Stefano (tra via Mora e piazza Roma)</li> <li>• Via Indipendenza</li> <li>• Via Mora</li> </ul> <p><b><u>ZTL temporanea</u></b> (0-24 nei giorni festivi e dalle 18:00 nei giorni prefestivi):</p> <ul style="list-style-type: none"> <li>• Via S. Stefano (tra via Porta Spinola e via Mora)</li> </ul> <p>Divieto di circolazione nelle seguenti vie:</p> <ul style="list-style-type: none"> <li>• via F. Filzi</li> <li>• via Garibaldi (tra via Palestro e piazza Roma)</li> <li>• viale Rimembranze</li> </ul>	
<b>ZTL Restrizioni</b>	-	
<b>ZTL Veicoli ammessi e fasce orarie</b>	Per i veicoli con massa inferiore a 3,5 t l'accesso alla ZTL è sempre consentito previo ottenimento del permesso.	<b>Ingresso a pagamento</b> NO
<b>ZTL Permessi</b>	SI Necessità di dotarsi di permesso per l'accesso alla ZTL da parte di veicoli con massa fino a 3,5 t.	<b>Titoli d'ingresso a pagamento</b> NO
<b>Rilascio permessi</b>	Richiesta alla Polizia Locale su apposita modulistica da presentare almeno 10 giorni prima (tel. 031/746087).	
<b>ZTL Sosta</b>	La sosta è consentita su suolo pubblico ed è libera.	

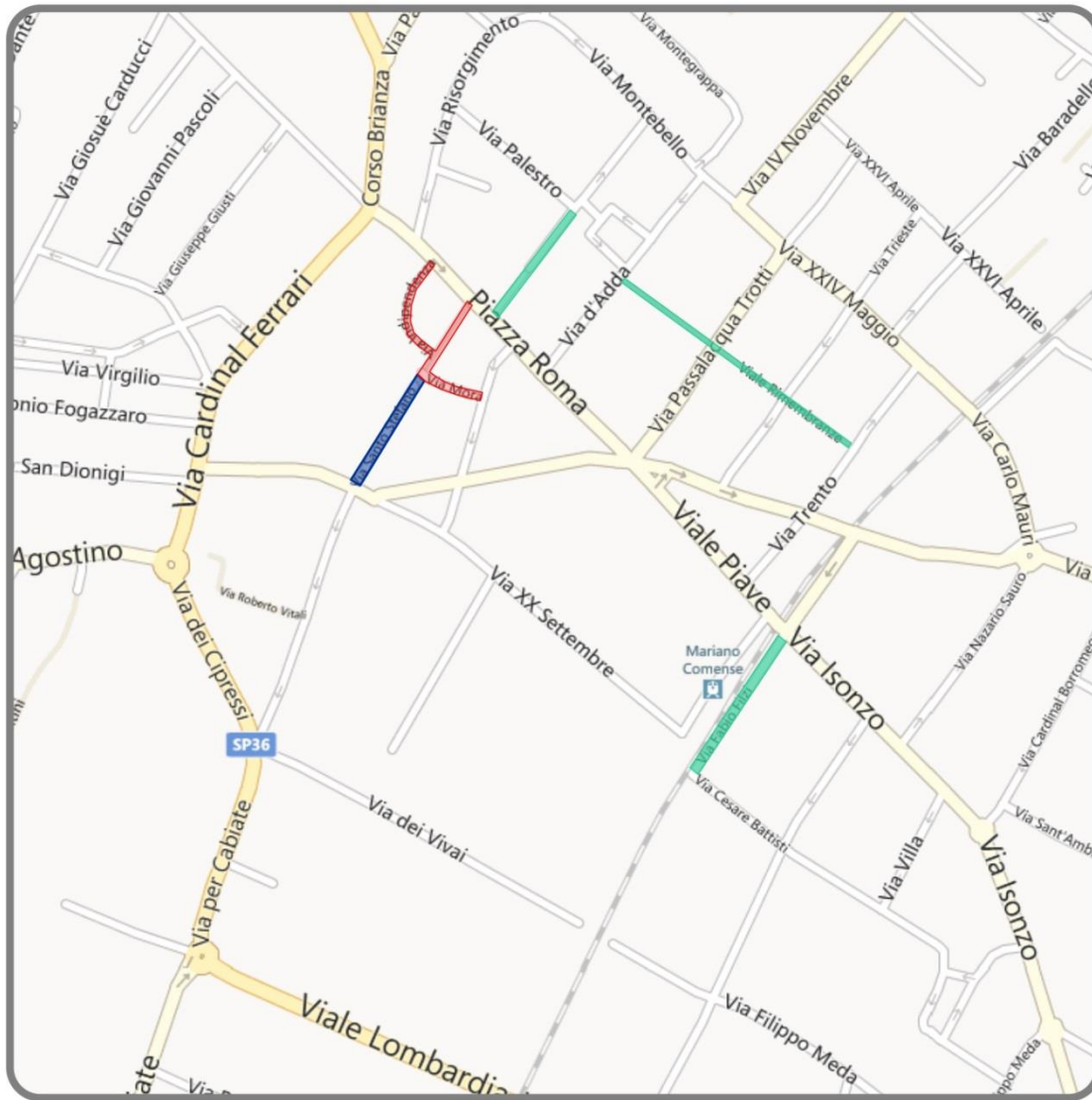

# Mariano Comense (CO)

- ZTL permanente
- ZTL temporanea  
festivi 0-24 prefestivi 18-24
- Divieto di circolazione  
Accesso c/s:  
Veicoli <3,5 t con permesso gratuito  
tutti i giorni: 0.00 - 24.00

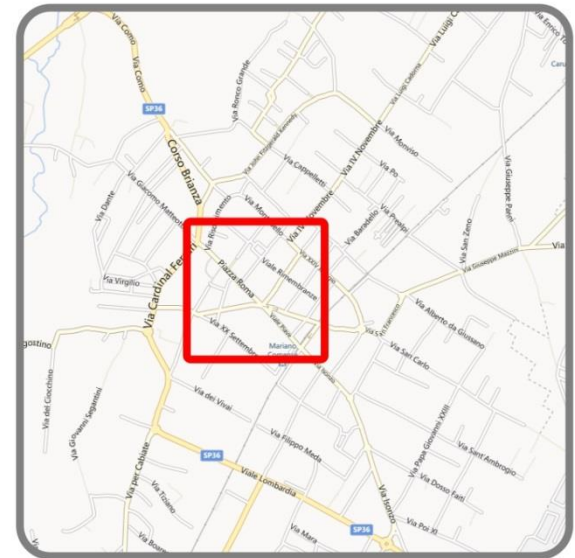

## Comune di Crema (CR)

<b>Referente mobilità</b> Daniele Silvani	<b>Tel.</b> 037/3894344	<b>E-mail</b> <a href="mailto:d.silvani@comune.crema.cr.it">d.silvani@comune.crema.cr.it</a>
<b>Orario apertura uffici</b>	-	
<b>Sito internet</b>	<a href="http://www.comune.crema.cr.it/">http://www.comune.crema.cr.it/</a>	

<b>AREA URBANA</b> <b>Fasce orarie di accesso</b>	-
<b>AREA URBANA Restrizioni</b>	Divieto di accesso agli autocarri con massa complessiva superiore a 3,5 t in tutto il centro abitato.
<b>Operazioni di carico e scarico c/s</b>	-

<b>ZTL</b>	<b>Area Pedonale Urbana:</b> <ul style="list-style-type: none"> <li>• Piazza Duomo</li> <li>• Via Battisti</li> <li>• Via Benzi</li> <li>• Via Borletto</li> <li>• Via Cavour</li> <li>• Via Civerchi</li> <li>• Via Dante Alighieri (tratto compreso tra Via del Ginnasio e Via Mazzini)</li> <li>• Via Dell'Oca</li> <li>• Via del Seminario</li> <li>• Via di Rosa Suor Maria Crocefissa</li> <li>• Via Galbignani</li> <li>• Via Forte</li> <li>• Via Grassinari</li> <li>• Via Manzoni</li> <li>• Via Marazzi</li> <li>• Via Mazzini</li> <li>• Via Picinardi</li> </ul>
------------	---

	<ul style="list-style-type: none"> <li>• Via Porzi</li> <li>• Via Quartierone</li> <li>• Via Tensini</li> <li>• Via XX Settembre</li> <li>• Via Venezia</li> <li>• Via Vescovado</li> <li>• Vicolo Conti</li> <li>• Vicolo dei Racchetti</li> <li>• Vicolo Santa Elisabetta</li> </ul> <p><b>ZTL:</b></p> <ul style="list-style-type: none"> <li>• Piazza Madeo</li> <li>• Via Barbelli</li> <li>• Via Carrera</li> <li>• Via Della Ruota</li> <li>• Via Frecavalli</li> <li>• Via Ponte Della Crema</li> <li>• Via Ponte Furio</li> <li>• Via Riva Fredda</li> <li>• Via Rovescalli</li> <li>• Vicolo Sala</li> <li>• Vicolo San Bernardo</li> <li>• Vicolo San Martino</li> </ul>	
<b>ZTL Restrizioni</b>	Divieto di accesso agli autocarri con massa complessiva superiore a 3,5 t (per particolari necessità, adeguatamente motivate, è possibile richiedere una deroga puntuale).	
<b>ZTL Veicoli ammessi e fasce orarie</b>	Nella ZTL il c/s delle merci è consentito ai veicoli fino a 3,5 t dal lunedì al venerdì: <ul style="list-style-type: none"> <li>• dalle 07.00 alle 11.00</li> <li>• dalle 14.30 alle 16.00</li> </ul>	<b>Ingresso a pagamento</b> NO Eventuale pagamento TOSAP per occupazione di suolo con mezzi per tempi prolungati.
<b>ZTL Deroghe</b>	SI	<b>Pagamento deroghe</b> NO

		Per il pagamento dell'eventuale TOSAP è necessario rivolgersi alla Polizia Locale.
<b>Rilascio deroghe</b>	È necessario rivolgersi alla Polizia Locale a seguito di compilazione di stampato specifico per mezzi particolari.  Per veicoli adibiti al trasporto merci non è necessaria la deroga.	
<b>ZTL Sosta</b>	Nessun adempimento particolare per l'utilizzo degli stalli di carico e scarico. Nella ZTL possono sostare solo i residenti esclusivamente per c/s. La sosta è vietata per tutte le altre categorie.	



## Comune di Cremona (CR)

<b>Referente mobilità</b> Direttore arch. Marco Masserdotti  P.O. dott. Riccardo Zelioli	<b>Tel.</b> n. verde 800189780	<b>E-mail</b> <a href="mailto:ufficio.permessi@comune.cremona.it">ufficio.permessi@comune.cremona.it</a> <b>PEC:</b> <a href="mailto:permessi.ztl@pec.aemcom.net">permessi.ztl@pec.aemcom.net</a>
<b>Orario di apertura uffici</b>	Dal lunedì al venerdì dalle 08.30 alle 12.30 e dalle 14.00 alle 16.00. Mercoledì dalle 08.30 alle 16.00 orario continuato.	
<b>Sito internet</b>	<a href="http://www.comune.cremona.it/images/comu/ztl-pagamento/comm-completo-light.pdf">http://www.comune.cremona.it/images/comu/ztl-pagamento/comm-completo-light.pdf</a> <a href="http://www.comune.cremona.it/PostCE-display-ceid-4288.phtml">http://www.comune.cremona.it/PostCE-display-ceid-4288.phtml</a>	

<b>AREA URBANA</b> <b>Fasce orarie di accesso</b>	Orario di c/s "di base" indicato dalla segnaletica. Giorni feriali: dalle 05.00 alle 12.00 e dalle 13.00 alle 17.00. Giorni festivi: esclusi.  <u>Situazioni particolari:</u> è vietato l'uso delle piazzole dell'area mercatale il mercoledì (fino alle 15.00) e sabato tutto il giorno.
<b>AREA URBANA Restrizioni*</b>	-
<b>Operazioni di carico e scarico c/s</b>	Obbligo di sosta <u>operativa</u> soggetta a controllo da parte della Polizia Locale (non è previsto l'obbligo di esposizione del disco orario) per un massimo di 15 minuti.  È in fase di progetto la prenotazione di alcune piazzole centrali; su tali piazzole è stata introdotta la seguente limitazione: "Istituzione di area di sosta riservata ai <u>veicoli adibiti esclusivamente</u> ad effettuare operazioni di carico e scarico merci dalle 05.00 alle 12.00 e dalle 13.00 alle 17.00, nei giorni feriali, con sosta massima consentita di 15 minuti.  Al di fuori degli orari sopra citati la sosta è consentita a tutti i veicoli.
<b>Servizi per la logistica</b>	Il CNA ha implementato un software per razionalizzare e ottimizzare il carico ed i percorsi di entrata dei vettori.



<p style="text-align: center;"><b>ZTL</b></p>	<p>La ZTL si compone di:</p> <ul style="list-style-type: none"> <li>• vie in cui è permanente il divieto di transito di veicoli commerciali (ZTL 0-24) – in grigio sulla mappa</li> <li>• vie in cui il transito è vietato in alcuni orari (ZTL a fasce orarie) – in giallo sulla mappa.</li> </ul> <p>Le vie della ZTL a fasce orarie sono percorribili secondo i percorsi indicati nella mappa allegata.</p> <p>I varchi elettronici rilevano l'accesso negli orari in cui il transito non è consentito, sanzionando automaticamente le violazioni.</p> <p>Il varco di corso Mazzini/angolo via S. Barbara e il varco di Corso Mazzini/piazza Roma, per operazioni di c/s solo se espressamente autorizzate, è transitabile nelle seguenti vie:</p> <ul style="list-style-type: none"> <li>• corso Mazzini</li> <li>• via S. Tomaso</li> <li>• via Aselli</li> <li>• via S. Giuseppe</li> <li>• via G. da Cremona (tratto da c.so Mazzini a via Fodri)</li> <li>• via Cistello</li> <li>• vicolo Pertusio</li> <li>• vicolo Stella</li> </ul>
<p style="text-align: center;"><b>ZTL Restrizioni</b></p>	<p>Divieto previsto per veicoli aventi massa complessiva superiore a 3,5 t.</p>
<p style="text-align: center;"><b>ZTL Veicoli ammessi e fasce orarie</b></p>	<p>La ZTL a fasce orarie è aperta al traffico senza permesso:</p> <ul style="list-style-type: none"> <li>• tutti i giorni dalle 09.00 alle 19.00 esclusi mercoledì, sabato e festivi;</li> <li>• mercoledì dalle 15.00 alle 19.00.</li> </ul> <p>L'accesso è consentito in fasce orarie diverse e nella ZTL 0-24 solo se in possesso di permesso.</p> <p><u>Ulteriori divieti per fasce orarie</u></p> <p>Nelle ZTL con presenza dei Plessi scolastici (giorni festivi esclusi):</p> <ul style="list-style-type: none"> <li>• dalle 05.00 alle 07.30</li> <li>• dalle 08.45 alle 12.00</li> <li>• dalle 16.30 alle 18.30.</li> </ul>

	<p>Area pedonale corso Campi: dalle 05.00 alle 11.00.  <b>NB: sono ammesse, per situazioni particolari, deroghe per il c/s.</b></p>
<b>ZTL Permessi</b>	<p>Sl: provvisori, annuali o biennali.</p> <p>I permessi sono necessari:</p> <ul style="list-style-type: none"> <li>• per sostare nelle piazzole riservate al c/s;</li> <li>• per accedere alla ZTL 0-24;</li> <li>• per accedere alla ZTL a fasce orarie;</li> <li>• negli orari diversi da quelli di apertura.</li> </ul>
<b>Ingresso "occasionale" a pagamento</b>	<p>Per ingressi "occasionali" negli orari di divieto è necessario dotarsi di permessi provvisori a pagamento:</p> <ul style="list-style-type: none"> <li>• Transito e sosta limitata per carico/scarico (max. 6 l'anno non continuativi) da 1 a 30 giorni - € 2,00</li> <li>• Transito e sosta limitata per carico/scarico (max. 4 l'anno non continuativi) da 1 a 90 giorni - € 3,00</li> <li>• Permessi di durata straordinaria (max. 3 l'anno non continuativi) oltre i 90 giorni - € 4,00</li> </ul> <p>Transito e sosta più prolungata (esclusi preziosi e negozi con sede in ZTL) (max. 6 l'anno non continuativi) da 1 a 30 giorni - € 4,00</p>
<b>Titoli d'ingresso annuali e biennali a pagamento</b>	<p>Permessi permanenti annuali o biennali:</p> <ul style="list-style-type: none"> <li>• Attività commerciali e artigianali, installatori, manutentori, commerciali in genere - € 100 (1 anno) € 200 (2 anni)</li> <li>• Agenti di commercio - € 150 (1 anno) € 300 (2 anni)</li> </ul> <p>È prevista una riduzione del 20% se il veicolo utilizzato è elettrico, a metano, GPL o ibrido.</p> <p>Per ciascun permesso si aggiungono:</p> <ul style="list-style-type: none"> <li>• marca da bollo da € 14,62 per la domanda (più permessi possono essere richiesti con un'unica domanda)</li> <li>• marca da bollo da € 14,62 + € 0,52 di diritti di segreteria per ciascun permesso rilasciato.</li> </ul>

	La scelta del permesso biennale consente di pagare una sola volta queste spese fisse.
<b>Rilascio permessi</b>	<p><u>Richiesta e modalità di pagamento</u>  La richiesta dev'essere inoltrata all'Ufficio Permessi – Gestione Sosta, in via Persico, 31.  È possibile pagare con:</p> <ul style="list-style-type: none"> <li>• carta di credito;</li> <li>• bancomat;</li> <li>• contanti (solo per i permessi temporanei);</li> <li>• on-line sul sito <a href="http://www.rti-ica-abaco.it">http://www.rti-ica-abaco.it</a> - presso l'Ufficio Permessi è disponibile una postazione per pagamenti on-line;</li> <li>• con bonifico bancario specificando la causale.</li> </ul> <p>Nel caso di pagamenti on-line o con bonifico, il permesso è rilasciato solo dopo aver presentato all'Ufficio Permessi la ricevuta di avvenuto pagamento.</p> <p><u>Permessi legati all'occupazione di suolo pubblico</u>  Le ditte che presentano domanda di occupazione di suolo pubblico all'Ufficio Qualità Urbana possono pagare e ottenere il permesso presso lo stesso Ufficio Qualità Urbana, in via Aselli 13/a, rivolgendosi ai seguenti recapiti:</p> <ul style="list-style-type: none"> <li>• Tel. 0372/407479-455-456- 451 (occupazioni per cantieri)-407375 (occupazioni per eventi)</li> <li>• <a href="mailto:plaperm@comune.cremona.it">plaperm@comune.cremona.it</a></li> <li>• <a href="mailto:platemp@comune.cremona.it">platemp@comune.cremona.it</a></li> </ul> <p>L'Ufficio è aperto dal lunedì al venerdì dalle 08.30 alle 13.30; il mercoledì dalle 08.30 alle 16.30.</p>
<b>ZTL Sosta</b>	Nella ZTL sono presenti piazzole di carico e scarico dedicate alle merci (si veda mappa allegata). La sosta operativa massima consentita è di <u>15 minuti</u> (con obbligo di segnalare l'inizio della sosta con <u>disco orario</u> ). È <u>vietata la sosta inoperosa</u> sulle piazzole di carico e scarico. Le specifiche possibilità di sosta per ciascuna categoria autorizzata sono indicate sul permesso.

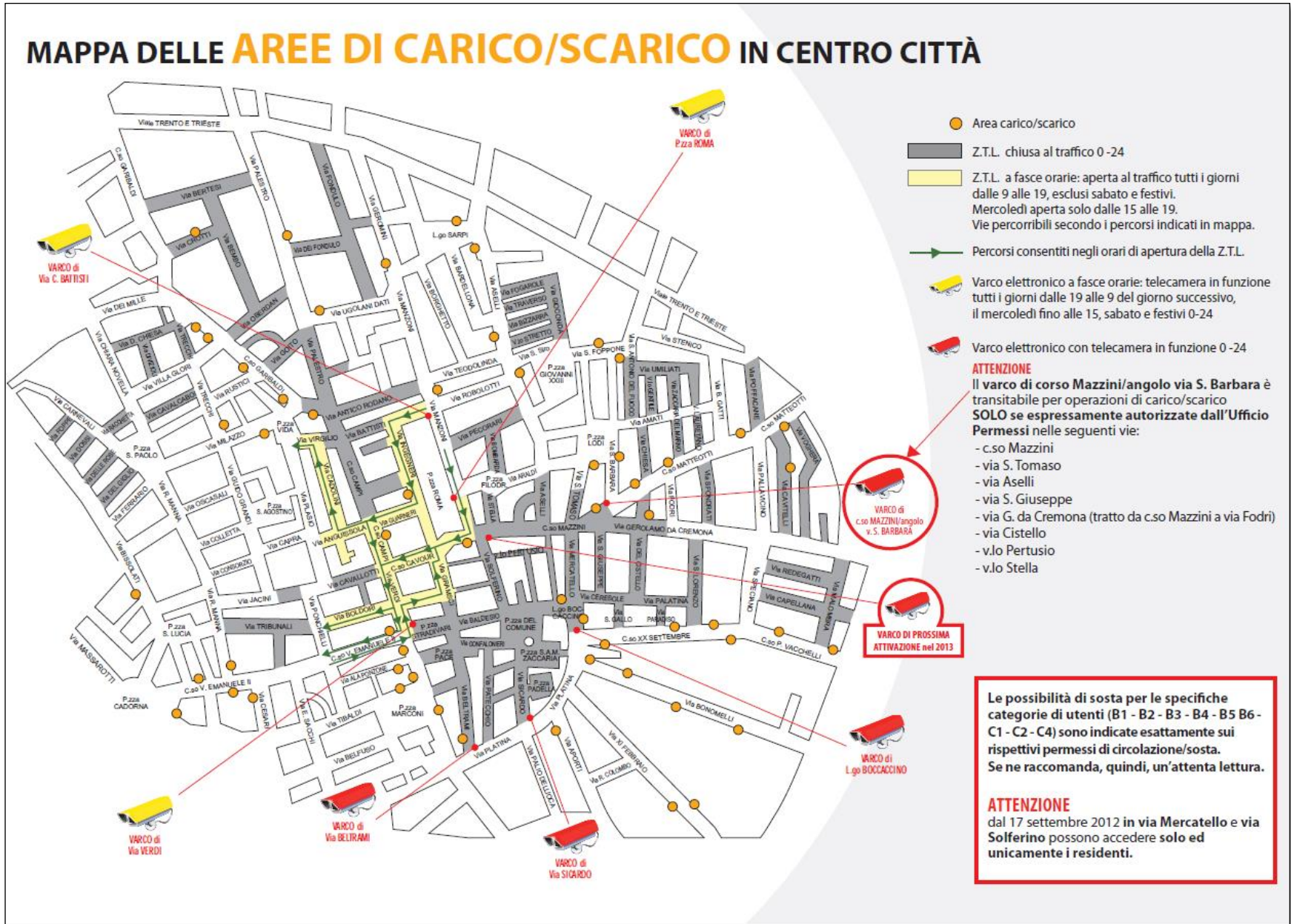

## Comune di Lecco (LC)

<b>Referente mobilità</b> Direttore Servizio viabilità Sabrina Redaelli (ev. sostituita da Arch. Alessandro Crippa)	<b>Tel.</b> 0341/481316	<b>E-mail</b> <a href="mailto:sabrina.redaelli@comune.lecco.it">sabrina.redaelli@comune.lecco.it</a>
<b>Orari apertura uffici</b>	-	
<b>Sito internet</b>	<a href="#">Sito Comune di Lecco</a> -informazioni servizi – per argomento –trasporti mobilità	

<b>AREA URBANA</b> <b>Fasce orarie di accesso</b>	Ad eccezione della ZTL, non esistono fasce orarie di ingresso nell'area urbana. Sul territorio comunale sono riservate delle aree per l'effettuazione di operazioni di carico e scarico merci, in fasce orarie diverse a seconda delle zone in prevalenza dalle 06.00 alle 20.00 dei giorni feriali.
<b>AREA URBANA Restrizioni</b> *	Esistono divieti specifici di massa e di sagoma per alcune vie.
<b>Operazioni di carico e scarico c/s</b>	Non sono attivi sistemi di teleprenotazione. Le aree riservate al c/s sono per la maggior parte subordinate all'utilizzo del dispositivo di controllo orario, il periodo massimo di sosta consentita varia da 30 minuti a un'ora a seconda delle zone. Limiti diversi sono previsti per la ZTL. Per operazioni di c/s in aree diverse o con durata superiore al limite previsto deve essere inoltrata la richiesta di autorizzazione all'occupazione di suolo pubblico allo Sportello Unico Attività Produttive , con tempi medi di rilascio dell'autorizzazione di 5 giorni.

<b>ZTL 1</b>	La ZTL del centro città comprende le seguenti vie e piazze: <ul style="list-style-type: none"> <li>• via Cavour</li> <li>• via Carlo cattaneo tratto tra piazza Mazzini e via Cairoli</li> <li>• via Cairoli – tratto dall'uscita del parcheggio Isolago e via Cavour</li> <li>• via Bovara</li> <li>• vicolo Cima</li> <li>• piazzetta Santa Marta</li> </ul>
--------------	--

	<ul style="list-style-type: none"> <li>• vicolo Anghileri</li> <li>• via del Pozzo</li> <li>• vicolo Airoldi</li> <li>• via Mascari</li> <li>• via Roma</li> <li>• vicolo San Giacomo</li> <li>• vicolo della Torre</li> <li>• piazza Garibaldi</li> <li>• via Nazario Sauro – tratto tra piazza Affari e piazza Garibaldi</li> <li>• piazza Diaz</li> </ul>	
<b>ZTL 1 Restrizioni</b>	Divieto di circolazione permanente e divieto di sosta permanente con rimozione forzata di tutti i veicoli al di fuori degli orari di carico e scarico. Sono esclusi dal divieto i veicoli autorizzati.	
<b>ZTL 1 Veicoli ammessi e fasce orarie</b>	Per veicoli immatricolati autocarri, accesso per carico/ scarico merci libero tutti i giorni: <ul style="list-style-type: none"> <li>• dalle 00.00 alle 10.00</li> <li>• dalle 13.00 alle 15.30</li> </ul> eccetto via Roma, dove le suddette operazioni sono consentite solo dalle 00.00 alle 09.00 con autocarri aventi massa a pieno carico non superiore a 3,5 t.	
<b>ZTL 1 Permessi</b>	<p style="text-align: center;">SI</p> <p>Per esigenze diverse, è previsto il rilascio di contrassegni autorizzativi a titolo gratuito a: ditte, imprese, associazioni, rappresentanti titolari di attività commerciali con sede in ZTL.</p> <p>Ingresso autorizzato 0-24, sosta consentita con esposizione disco orario per periodi di tempo variabili a seconda della tipologia di permesso.</p>	<p style="text-align: center;"><b>Permessi a pagamento</b></p> <p><b>Provvisori</b> Sono concessi a privati, titolari di ditte, attività, imprese che necessitano di accedere alla ZTL: abilita a transito e sosta per un periodo massimo di un'ora con un costo giornaliero 5 Euro.</p> <p>Nel caso di necessità di sosta per un periodo di tempo superiore deve essere richiesta l'autorizzazione di occupazione di suolo pubblico.</p> <p><b>Permessi di lunga durata:</b> Le tariffe variano per periodi di tempo</p>

	superiori al giorno.
<b>Rilascio permessi</b>	I permessi sono rilasciati dall'ufficio permessi del comando di Polizia Locale – via Sassi 18 tel. 0341-481345, con presentazione della richiesta alla quale dovrà essere allegata copia della carta di circolazione del veicolo e visura camerale per le ditte.
<b>ZTL Sosta</b>	Sosta genericamente consentita su aree pubbliche nel rispetto della regolamentazione prevista dal Codice della Strada, con l'obbligo di utilizzo del dispositivo di controllo orario per periodi variabili a seconda della tipologia di contrassegno. In ZTL non sono demarcati stalli di c/s; nel rispetto del Codice della strada e delle limitazioni adottate è possibile sostare ovunque sul suolo pubblico.

<b>ZTL 2 Via Balicco</b>	Via Balicco, tratto compreso tra Corso Matteotti e la rotatoria intersezione Balicco – Ferriera.	
<b>ZTL Balicco Restrizioni</b>	Divieto di circolazione permanente e divieto di sosta permanente con rimozione forzata di tutti i veicoli, al di fuori degli orari di carico e scarico previsti, eccetto autorizzati.	
<b>ZTL Balicco Veicoli ammessi e fasce orarie</b>	Sono esclusi dal divieto gli enti gestori di servizi pubblici muniti dei regolamentari contrassegni distintivi dell'Ente di appartenenza. L'accesso per carico e scarico è libero per i veicoli immatricolati autocarri nei giorni feriali: <ul style="list-style-type: none"> <li>dalle 09.00 alle 11.30.</li> </ul>	
<b>ZTL Balicco Permessi</b>	<p><b>Permessi provvisori:</b> concessi a privati, titolari di ditte, attività, imprese che necessitano di accedere alla ZTL. Abilita al transito e alla sosta per un periodo massimo di 30 minuti, costo giornaliero 5 Euro.</p> <p>Nel caso di necessità di sosta per un periodo di tempo superiore deve essere richiesta autorizzazione di occupazione suolo pubblico. Le tariffe variano per periodi di tempo superiori al giorno</p>	<p><b>. Permessi a pagamento</b> SI</p> <p>Per esigenze diverse è previsto il rilascio di contrassegni autorizzativi a titolo gratuito a: ditte, imprese, associazioni ivi ubicate. Ingresso autorizzato 0-24 e sosta consentita con esposizione del disco orario per un periodo massimo di 30 minuti.</p>
<b>Rilascio permessi</b>	I permessi sono rilasciati dall'ufficio permessi del Comando di Polizia Locale, via Sassi, 18 tel.0341.481345, con presentazione della richiesta alla quale dovrà essere allegata copia della carta di circolazione del veicolo e visura camerale per le ditte.	

<b>ZTL Balicco Sosta</b>	Sosta consentita nel rispetto delle prescrizioni contenute nei singoli titoli autorizzativi negli spazi appositamente individuati.	
<b>Area Pedonale Urbana - APU</b>	Piazza Cermenati – piazza XX Settembre	
<b>APU Restrizioni</b>	Divieto di circolazione permanente e divieto di sosta permanente con rimozione forzata di tutti i veicoli, eccetto autorizzati e orari sottoindicati.	
<b>APU Veicoli ammessi e fasce orarie</b>	Sono esclusi dal divieto i veicoli aventi massa complessiva a pieno carico non superiore a 3,5 t esclusivamente per operazioni di carico e scarico nei giorni feriali: <ul style="list-style-type: none"> <li>• dalle 05.30 alle 09.30</li> <li>• dalle 14.00 alle 15.30.</li> </ul> In tali finestre orarie non è necessario alcun permesso.	
<b>APU Permessi</b>	SI Per esigenze diverse da quelle in cui il c/s è consentito.	<b>Permessi a pagamento provvisori</b> Sono concessi a privati, titolari di ditte, attività, imprese che necessitano di accedere alla APU: abilita a transito e sosta per un periodo massimo di 30 minuti, con obbligo di esposizione del disco orario, al costo di 5 Euro. Nel caso di necessità di sosta per un periodo di tempo superiore deve essere richiesta autorizzazione a occupazione suolo pubblico. Le tariffe variano per periodi di tempo superiori al giorno
<b>Rilascio permessi</b>	Permessi rilasciati dall'ufficio permessi del Comando di Polizia Locale via Sassi, 18 tel.0341.481345, con presentazione della richiesta alla quale dovrà essere allegata copia della carta di circolazione del veicolo e visura camerale per le ditte.	
<b>APU Sosta</b>	Sosta generica sulle aree pubbliche consentita nel rispetto delle prescrizioni contenute nei singoli titoli autorizzativi e delle vigenti norme del Codice della Strada.	





# Lecco (LC)

- **ZTL 1 permanente**  
 accesso c/s: libero  
 veicoli < 7,5t  
 (via Roma solo veicoli <3,5t dalle 0,00 alle9,00)  
 tutti i giorni:0,00-10,00 / 13,00-15,30
- **ZTL 2 permanente**  
 (via Balicco)  
 accesso c/s: libero  
 tutti i veicoli  
 giorni feriali: 9,00 - 11,30
- **Zona pedonale**  
 accesso c/s: libero  
 veicoli <3,5t  
 tutti i giorni: 5,30-9,30 / 14,00-15,30

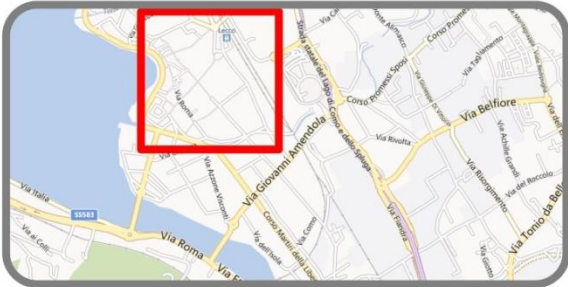

## Comune di Mantova (MN)

<b>Referente mobilità</b> Commissario Fabio Arvati Responsabile Ufficio Traffico e Mobilità Polizia Locale Mantova	<b>Tel.</b> 0376/338841	<b>E-mail</b> <a href="mailto:fabio.arvati@comune.mantova.gov.it">fabio.arvati@comune.mantova.gov.it</a>
<b>Riferimenti per rilascio permessi</b> Aster s.r.l. Via Imre Nagy, 2 - Mantova	<b>Tel.</b> 0376/263370	<b>Sito internet</b> <a href="http://www.aster.mn.it">http://www.aster.mn.it</a>
<b>Orario apertura uffici</b>	Polizia Locale Mantova: <ul style="list-style-type: none"> <li>• dal lunedì al venerdì dalle 08.00 alle 12.00 e dalle 14.00 alle 16.00</li> <li>• sabato dalle 08.00 alle 12.00</li> </ul> ASTER: <ul style="list-style-type: none"> <li>• dal lunedì al venerdì dalle 08.00 alle 12.30</li> <li>• sabato dalle 08.00 alle 12.00</li> </ul>	
<b>AREA URBANA</b> <b>Fasce orarie di accesso</b>	Veicoli di massa complessiva inferiore a 3,5 t: libero accesso Veicoli di massa complessiva compresa tra 3,5 t e 7,5 t: accesso consentito esclusivamente per operazioni di c/s Veicoli di massa complessiva superiore a 7,5 t: accesso esclusivamente con permesso rilasciato da Aster	
<b>AREA URBANA Restrizioni</b> *	-	
<b>Operazioni di carico e scarico c/a</b>	Sosta consentita in tutte le zone ove non vige il divieto prescritto da apposita segnaletica verticale o dalle regole di sosta e fermata dettate dal Codice della Strada (artt.li 157 e 158). Nelle zone di c/s la sosta è consentita a tutte le categorie di veicoli e limitata a 15, 30 o 60 minuti con obbligo di esposizione del disco orario nei giorni feriali nella fascia oraria 08.00 – 20.00. Per riservare aree di sosta (traslochi, spurghi, montaggio e smontaggio ponteggi, etc.) è necessario richiedere apposita concessione di occupazione suolo pubblico allo Sportello Unico. Sito internet: <a href="http://sportellounico.comune.mantova.it/">http://sportellounico.comune.mantova.it/</a>	

**ZTL A****ZTL A - VALIDITA' 0-24**

*Le sigle tra parentesi si riferiscono ad aree interne alla ZTL "A"  
con ulteriori limitazioni al transito specificate nelle tabelle successive*

**AC: Area Canossa – AV: Area pilomat via Verdi – ARU: Area pilomat via Roma/via Calvi – AS: Area Pilomat piazza Sordello – AP e AP1 Aree Pedonali**

via Accademia – vicolo Agucchie – vicolo Albergo (AC - A.P.) – piazza L.B. Alberti (AC) – piazza Aporti- piazza Arche – via Ardigò – via Arrivabene – vicolo Barche – via Bertani (tratto da via Spagnoli a via Castiglioni) – piazza Bertazzolo – vicolo Bindolo – vicolo Bonacolsi – piazza Broletto (AV - A.P.1) – via Broletto (AV - A.P.1) – via Bronzetti – via Buozzi – via Calvi (tratto da via Castiglioni a piazza Marconi) - via Calvi (ARU tratto da via Buozzi a piazza Marconi) – vicolo Campana – piazza Canonica S. Pietro – piazza Canossa (AC) – vicolo Cappello (AV) – vicolo Cappuccine – vicolo Carbone (ARU – A.P.) – vicolo Carmine – via Cavour – via Cavriani – vicolo Cedro – via Certosini (AV) – via Cesare Battisti (ARU - A.P.) - vicolo Chiavichette – vicolo Cinque Reggole – vicolo Commercio (AV) – piazza Concordia – via Corridoni – vicolo Corridore – Corte dei Sogliari (ARU) – piazza Dei Filippini – vicolo Dell'Arco – vicolo Deserto (AC) – vicolo Di Mezzo – vicolo Dogana – via Dottrina Cristiana – vicolo Ducale – vicolo Due Catene – piazza Erbe (AV – A.P.1) – via Fernelli – vicolo Fieno – via Finzi (tratto da via Arrivabene a piazza S. Giovanni) – piazza Folengo – vicolo Forno – via Franchetti – via Fratelli Bandiera (tratto da via Arrivabene a piazza S. Francesco) – via Fratelli Bandiera (AV tratto da via Fernelli a via Arrivabene) – vicolo Freddo – via Galana (AV) – vicolo Gallina – vicolo Gallo – piazza Gasometro – via Giustiziati – via Goito (tratto via Spagnoli a via Castiglioni) – via Goito (ARU - A.P. tratto da piazza Marconi a via Spagnoli) – via Governolo – via Govi – via Grazioli (ARU) – via Leon D'Oro (AC) – largo S. Luigi Gonzaga – vicolo Madonna (AC) – via Madonna della Vittoria (AV) – via della Mainolda (AC) – piazza Mantegna (AV) – piazza Marconi (ARU – A.P.) – via Marmorini – piazza Martiri di Belfiore – via Massari – via Monteverdi – vicolo Nazione (AC) – via Nieve (da via Certosini a piazza Folengo) – via Nieve (AV da via Verdi a via Certosini) – via Norsa – via Oberdan (A.P.) – via Orefici (A.P.) – vicolo Ospitale – vicolo Pace (A.P.) – vicolo Pagliaio – via Pastro (AC) – vicolo Persico – via Pescheria (A.P.) – vicolo Pietà – vicolo Poggio – via Portichetto (AV) – vicolo Prato – vicolo Quarto – vicolo Rastelli (A.P.) – via Roma (ARU) – via Rubens – vicolo San Carlo (ARU) – vicolo San Celestino – piazza San Leonardo – via San Loghino (AV) – vicolo San Paolo – vicolo Santa Maria Maria – via Sant'Agnese – vicolo Sant'Ambrogio – via Sant'Anna – via Sant'Anselmo – via Sant'Egidio – via Sapone – vicolo Scala – via Scuderie Reali – vicolo Secondo – piazza Sermide – vicolo Serpe – piazza Sordello (AS) – vicolo Sottoriva – via

	<p>Spagnoli – vicolo Storta (AC) – piazza Stretta – vicolo Stretto – via Tassoni – via Tazzoli – via Teatro Vecchio – vicolo Terziario – corso Umberto I (ARU) – vicolo Varrone – via Verdi (AV) – via Virgilio – vicolo Voltino – via Zambelli</p> <p><b>AREA MERCATO SETTIMANALE ZTL A</b>  <b>DIVIETO DI ACCESSO IL GIOVEDI' DALLE 06.00 ALLE 14.00</b>  via Accademia (tratto da piazza Dante Alighieri a via Broletto) – via Ardigò (tratto da via Giustizati a piazza Dante Alighieri) – via Bertani (tratto da via Spagnoli a via Castiglioni) – piazza Broletto – via Broletto – via Buozzi – via Calvi (tratto da via Scuola Grande a piazza Marconi) – vicolo Carbone – via Cavour (tratto da via Broletto a via della Mainolda) – via Cesare Battisti – vicolo Commercio – piazza Concordia – Corte dei Sogliari (ARU) – via Dottrina Cristiana (tratto da piazza Sermide a via Giustizati) – piazza Erbe – via Giustizati – via Goito – largo S. Luigi Gonzaga – piazza Mantegna – piazza Marconi – vicolo San Carlo – piazza Sordello – via Spagnoli – via Tazzoli (tratto da piazza Sordello a via Rubens)</p>
<p><b>ZTL A</b>  <b>Restrizioni</b></p>	<p>I veicoli di massa complessiva <b>superiore a 7,5 t</b> possono accedere durante qualsiasi orario della giornata (0-24) <b>solo se muniti di pass</b>.</p> <p>I veicoli di massa complessiva fino a 7,5 t necessitano di pass solo per accedere al di fuori delle finestre orarie sottoindicate.</p> <p>Il transito dei veicoli è vietato nell'area mercatale del giovedì dalle 06.00 alle 14.00 (divieto inderogabile).</p>
<p><b>ZTL A</b>  <b>Veicoli ammessi e finestre orarie</b></p>	<p>Per i veicoli di massa complessiva fino a 7,5 t, accesso consentito senza permesso nelle fasce orarie:</p> <ul style="list-style-type: none"> <li>• 06.00-10.00</li> <li>• 15.00-16.30</li> </ul> <p>esclusivamente per operazioni di carico e scarico merci e sosta per il tempo strettamente necessario alla loro effettuazione anche al di fuori delle aree delimitate purché non costituisca pericolo e intralcio alla circolazione e non violi le disposizioni del Codice della Strada relativa alla sosta e alla fermata (art. 157 e 158).</p> <p><b>Aree interne alla ZTL A:</b></p> <ul style="list-style-type: none"> <li>• Area AC e aree "pilomat" AV e ARU:  accesso consentito esclusivamente nella fascia oraria 6.00-10.00</li> <li>• Area pedonale AV:</li> </ul>

	<p>accesso consentito esclusivamente nella fascia oraria 6.00-10.00</p> <ul style="list-style-type: none"> <li>• A.P. 1: accesso consentito esclusivamente nella fascia oraria 6.00-9.00</li> <li>• <u>Area pedonale A.P.:</u> accesso consentito solo con permesso</li> <li>• <u>Area "pilomat" AS di piazza Sordello:</u> accesso consentito solo con permesso</li> </ul>
<b>ZTL B</b>	<p><b>ZTL B</b> – VALIDITA' 0-24 via Agnelli – via Bellalancia – via Carbonati – via Carducci – via De Canal – via De' Cani – via Einaudi – via Frutta – via Mario – via Aldo Moro – via Pero – vicolo Pozzo – via Sacchi – vicolo San Crispino – via Tito Speri – via Tezze – via Viani – piazza 80° Fanteria</p>
<b>ZTL B Restrizioni</b>	<p>Veicoli di massa complessiva superiore a 7,5 t – accesso durante qualsiasi orario della giornata (0-24) solo se muniti di pass. Veicoli di massa complessiva fino a 7,5 t – accesso fuori dalle finestre orarie sottoindicate solo se muniti di pass.</p>
<b>ZTL B Veicoli ammessi e fasce orarie</b>	<p>Per i veicoli di massa complessiva fino a 7,5 t, accesso consentito senza permesso nelle fasce orarie:</p> <ul style="list-style-type: none"> <li>• 06.00-10.00</li> <li>• 15.00-16.30</li> </ul> <p>esclusivamente per operazioni di carico e scarico merci e sosta per il tempo strettamente necessario alla loro effettuazione anche al di fuori delle aree delimitate purché non costituisca pericolo e intralcio alla circolazione e non violi le disposizioni del Codice della Strada relativa alla sosta e alla fermata.</p>
<b>ZTL LIBERTÀ</b>	<b>ZTL LIBERTÀ</b> – validità 12.00-18.00 e 21.00-06.00
<b>ZTL TRIESTE-GARIBALDI</b>	<b>ZTL TRIESTE-GARIBALDI</b> – validità 12.00-18.00 e 21.00-07.00
<b>ZTL LIBERTÀ E TRIESTE-GARIBALDI Restrizioni</b>	<p>Veicoli di massa complessiva superiore a 7,5 t – accesso durante qualsiasi orario della giornata (0-24) solo se muniti di pass.</p> <p>Veicoli di massa complessiva fino a 7,5 t – accesso fuori dalle finestre orarie sottoindicate solo se muniti di pass.</p>

<b>ZTL LIBERTÀ E TRIESTE-GARIBALDI</b> <b>Veicoli ammessi e fasce orarie</b>	<p>Per i veicoli di massa complessiva fino a 7,5 t, solo transito, senza permesso, nelle fasce orarie:</p> <ul style="list-style-type: none"> <li>• 06.00-12.00</li> <li>• 18.00-21.00.</li> </ul> <p>La sosta è ammessa solo previa concessione di occupazione suolo.</p>
---	--

<b>PERMESSI PER ZONE A TRAFFICO LIMITATO (PASS)</b>	
<b>Rilascio permessi</b>	<p>I permessi possono essere richiesti ad Aster previa compilazione dell'apposita modulistica:</p> <ul style="list-style-type: none"> <li>• disponibile presso gli uffici di Aster;</li> <li>• scaricabile dal sito: <a href="http://www.aster.mn.it">http://www.aster.mn.it</a></li> </ul> <p>Prevvia comunicazione telefonica ad Aster, i permessi possono essere richiesti via fax o via email.</p> <p>Per veicoli di massa complessiva fino a 7,5 t, il pass può essere rilasciato immediatamente presso gli uffici di Aster anche dietro la sola richiesta verbale, con comunicazione dei dati necessari alla compilazione del permesso e la sottoscrizione di conferma dei dati.</p>
<b>Titoli d'ingresso a pagamento</b>	<p>PASS TEMPORANEO con validità fino a 10 ore - costo € 2,50/ora.</p> <p>PASS TEMPORANEO con validità da 1 a 30 giorni - costo € 5,00/giorno o € 10,00 se il veicolo sosta in area privata.</p> <p>PASS TEMPORANEO con validità superiore a 30 giorni e comunque con scadenza massima al 31 dicembre dell'anno di rilascio del permesso, solo se correlato ad un'autorizzazione, concessione o D.I.A. di occupazione suolo pubblico con area di cantiere o area privata ricettiva anche del veicolo. Per la stessa area di cantiere potranno essere rilasciati pass anche alle ditte fornitrici di servizi attinenti al cantiere (es.: falegnami, elettricisti, idraulici ecc...). Costo € 10,00.</p> <p>PASS ANNUALE, con validità comunque fino al 31 dicembre dell'anno di rilascio, rinnovabile senza necessità di richiesta scritta, previa verifica della persistenza dei requisiti richiesti. Per i veicoli di massa complessiva a pieno carico superiore a 7,5 t, i permessi permanenti sono</p>

rilasciati e/o rinnovati previo nulla osta, richiesto direttamente da Aster, acquisito dalla Polizia Locale con le eventuali prescrizioni (percorsi obbligati, giornate e fasce orarie, etc).

I pass ANNUALI sono rilasciati a:

- Ditte con sede all'interno delle aree e delle strade sottoposte al divieto che dispongono di ricovero per i propri veicoli. Costo del pass € 10,00/anno.
- Impresa edile che debba eseguire lavori su cantieri e per i quali sia stato rilasciato permesso di costruire o presentata DIA. Il pass può avere validità pari al periodo di esecuzione dei lavori, ma comunque non oltre il 31 dicembre dell'anno di rilascio. Non è consentita la sosta sulla pubblica via. Costo del pass € 10,00/ anno.
- Ditte che eseguono traslochi. Non è consentita la sosta sulla pubblica via, salvo acquisizione di concessione di occupazione suolo pubblico. In alternativa alla compilazione della modulistica relativa agli estremi di identificazione della ditta, può essere presentata copia fotostatica della visura di iscrizione camerale. Costo del pass € 50,00/anno.
- Ditta e/o impresa che predispone e/o installa ponteggi. Non è consentita la sosta sulla pubblica via, salvo acquisizione di concessione di occupazione suolo pubblico. Costo del pass € 50,00/anno.
- Ditta che effettua spurghi. Non è consentita la sosta sulla pubblica via, salvo acquisizione di concessione di occupazione suolo pubblico. In alternativa alla compilazione della modulistica relativa agli estremi di identificazione della ditta, può essere presentata copia fotostatica della visura di iscrizione camerale. Costo del pass € 50,00/anno.
- Ditta che raccoglie oli esausti. Non è consentita la sosta sulla pubblica via ma solo la fermata per brevi operazioni di carico e scarico. In alternativa alla compilazione della modulistica relativa agli estremi di identificazione della ditta, può essere presentata copia fotostatica della visura di iscrizione camerale. Costo del pass € 100,00/anno.
- Ditta che trasporta prodotti alimentari freschi. Non è consentita la sosta sulla pubblica via ma solo la fermata per brevi operazioni di carico e scarico. Deve essere presentato un elenco dei clienti e le bolle di consegna merce. In alternativa alla compilazione della modulistica relativa agli estremi di identificazione della ditta, può essere presentata copia fotostatica della visura di iscrizione camerale. Costo del pass € 100,00/anno.
- Ditta di manutenzione del verde pubblico e/o di pubbliche amministrazioni, con sosta limitata alla durata dell'attività di manutenzione. Deve essere presentata copia fotostatica del contratto con l'Ente. Costo del pass € 10,00/anno.
- Operatore commerciale in possesso di occupazione suolo pubblico per operazioni di

	<p>carico/scarico merci. Il pass può anche avere validità pari al periodo indicato nella concessione di occupazione. Costo del pass € 10,00/anno per spese amministrative.</p> <ul style="list-style-type: none"> <li>• Ditte fornitrici di carburante (per il solo rifornimento degli impianti di distribuzione di carburante. Costo del pass € 10,00/anno.</li> <li>• Autoscuole (che operano con mezzi pesanti per lezioni pratiche di guida). Costo del pass € 10,00/anno.</li> </ul> <p>Se la motivazione non è ricompresa nell'elenco succitato e sempre per i veicoli superiori a 26 t il pass viene rilasciato:</p> <ul style="list-style-type: none"> <li>• ad un costo di € 100,00 ad anno (di cui € 10,00 per spese amministrative);</li> <li>• previa acquisizione di nulla osta con eventuali prescrizioni da parte della Polizia Locale (richiesto direttamente da Aster).</li> </ul> <p>Sono inoltre previste le seguenti tipologie di pass per i veicoli di massa complessiva inferiore a 7,5 t</p> <ul style="list-style-type: none"> <li>• PASS "OPERATORI COMMERCIALI ESTERNI ALLA ZTL" - Permesso per operatori economico-commerciali <u>con sede dell'attività esterna alla ZTL di Mantova</u>, con esigenza di eseguire operazioni di carico-scarico e/o consegna merci.</li> </ul> <p>Il pass è valido nella sola ZTL di riferimento, dalle 06.00 alle 21.00, e dà diritto al transito e alla sosta negli spazi individuati da apposita segnaletica stradale verticale "P". La sosta è soggetta al pagamento di una tariffa oraria di € 1,00 da effettuarsi tramite grattino.</p> <p>Le categorie di operatori commerciali che per tipologia di prodotti venduti (generi alimentari, fiori, giornali) effettuano consegne frequenti di merci ai propri clienti, possono sostare nelle ZZTL, senza limitazione oraria, previo pagamento di un abbonamento mensile al costo di € 30,75.</p> <p>Sono concessi di norma 2 pass per ogni operatore, per qualsiasi tipo di veicolo, non superiore a 7,5 t.</p> <p>Il pass può essere utilizzato per richiedere anche l'agevolazione riservata agli operatori economici sulle tariffe delle soste a pagamento nelle aree a parcometro.</p> <p>Per richiedere il pass è necessario:</p> <ul style="list-style-type: none"> <li>• essere iscritti alla Camera di Commercio o al registro degli Artigiani, essere titolari di partita IVA o aver sottoscritto un contratto di prestazione occasionale;</li> <li>• avere la sede (legale) o unità locale esterna alla ZTL e comunque nel Comune di Mantova o nella Provincia di Mantova;</li> </ul>
--	---



	<ul style="list-style-type: none"> <li>operatore commerciale con sede esterna alla Provincia di Mantova che dimostri con idonea documentazione di avere la necessità pressoché quotidiana di operare all'interno della ZTL. Costo 1° pass: € 100,00/anno - costo 2° pass: € 200,00/anno</li> <li>PASS "OPERATORI COMMERCIALI RIDOTTO" - Permesso per operatori economico-commerciali <u>con sede esterna a Mantova e ai comuni della Provincia</u>, con esigenze particolari di carico-scarico e/o consegna. Il pass viene rilasciato per far fronte a particolari necessità (determinate ore o giorni – con limitazione di fasce orarie, comprese comunque tra le 06.00 e le 21.00. La sosta è soggetta al pagamento di una tariffa oraria di € 1,00 da effettuarsi tramite grattino. Il permesso ha validità annuale ma per un massimo di due giorni la settimana. Sono concessi di norma 2 (due) pass per ogni operatore, per qualsiasi tipo di veicolo, non superiore a 7,5 t.  Per richiedere il pass è necessario: <ul style="list-style-type: none"> <li>essere iscritti alla Camera di Commercio o al registro degli Artigiani;</li> <li>avere sede legale esterna alla Provincia di Mantova.</li> </ul> Costo 1° pass: € 50,00/anno - costo 2° pass: € 100,00/anno</li> </ul>
<p style="text-align: center;"><b>ZTL</b> <b>Sosta</b></p>	<p>Nelle fasce orarie di libero accesso per i veicoli non adibiti al trasporto di persone, la sosta per il tempo strettamente necessario per l'effettuazione delle operazioni di carico e scarico merci è consentita ovunque, anche al di fuori delle aree di parcheggio delimitate, purché non costituisca pericolo e intralcio alla circolazione e non violi le disposizioni del Codice della Strada relative alla sosta e alla fermata.</p> <p>Al di fuori delle fasce orarie di libero accesso, le specifiche possibilità di sosta sono indicate sui permessi.</p> <p>Nelle zone di carico e scarico interne alle ZZTL la sosta è consentita a tutte le categorie di veicoli e <u>limitata a 60 minuti con obbligo di esposizione del disco orario</u> nei giorni feriali nella fascia oraria 08.00 – 20.00.</p>

# MAPPA DELLE ZTL E DELLE AREE DI CARICO/SCARICO IN CENTRO CITTA'

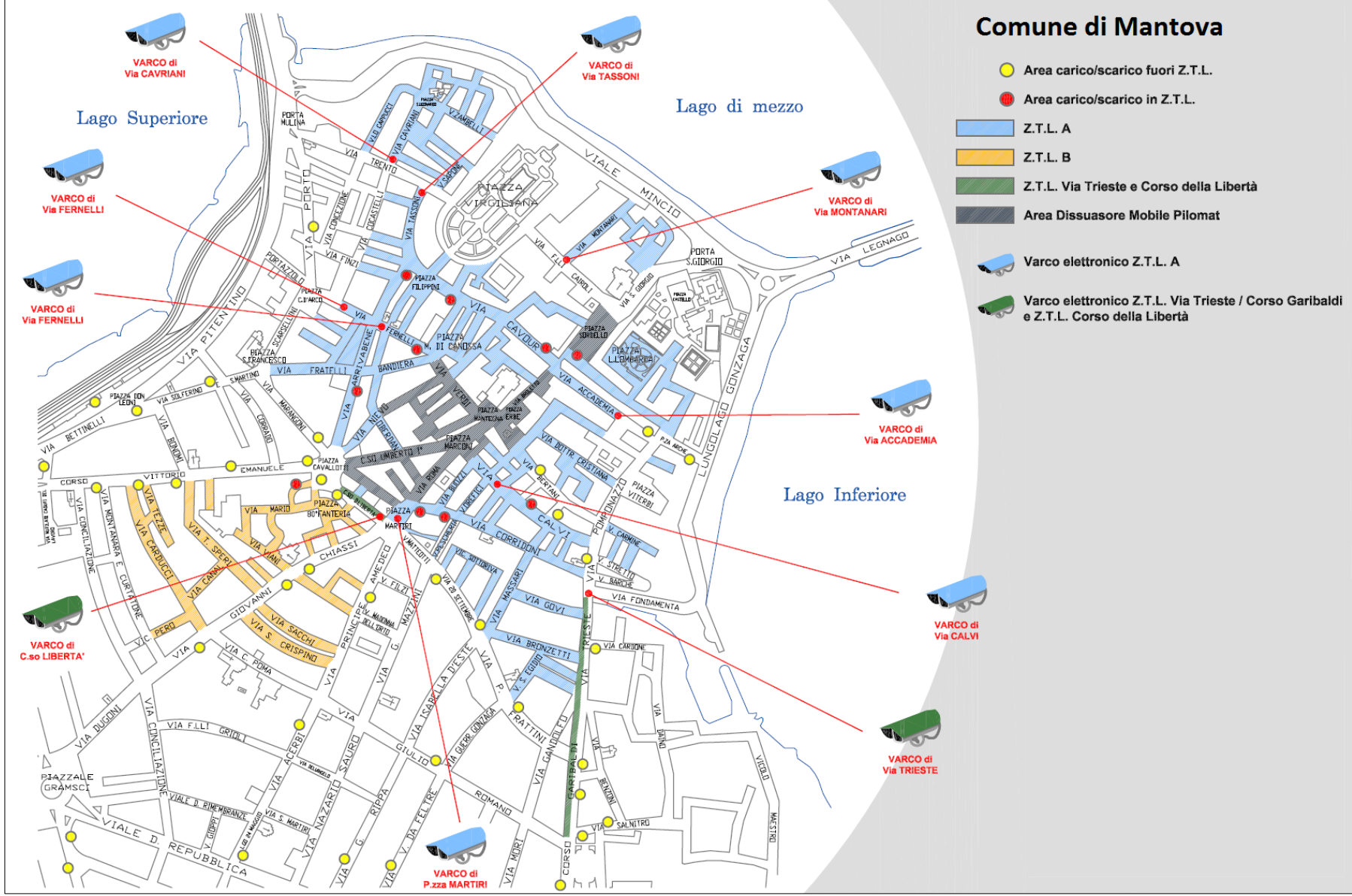

## Comune di Suzzara (MN)

<b>Referente mobilità</b> Sergio Cantoni	<b>Telefono</b> 0376/513240	<b>E-mail</b> <a href="mailto:corpo.pm@comune.suzzara.mn.it">corpo.pm@comune.suzzara.mn.it</a>
<b>Orari apertura uffici</b>	-	
<b>Sito internet</b>	<a href="http://www.comune.suzzara.mn.it">www.comune.suzzara.mn.it</a>	

<b>AREA URBANA</b> <b>Fasce orarie di accesso</b>	Accesso consentito 0-24, eccetto martedì e sabato dalle 07.30 alle 15.00 ZTL e Piazza Castello (area mercatale).
<b>AREA URBANA</b> <b>Restrizioni</b>	Divieto per gli autocarri superiori a 7,5 t.
<b>Operazioni di carico e scarico c/s</b>	Gli autocarri che devono entrare occasionalmente nella ZTL per carico e scarico, possono farlo anche senza richiesta preventiva del permesso, purché se fermati per controllo, possano dimostrarne la loro necessità.

<b>ZTL</b>	Pannello su segnale verticale, ad ogni accesso al centro storico. Via Fratelli Cervi
<b>ZTL</b> <b>Restrizioni</b>	Divieto per autocarri superiori a 7,5 t (i quali non possono già accedere all'area urbana) – possibilità deroga solo per casi motivati ed eccezionali – in tali casi la Polizia Locale indica il percorso

<p align="center"><b>ZTL</b> <b>Veicoli ammessi e fasce orarie</b></p>	<p>Fascia oraria di libera circolazione:</p> <ul style="list-style-type: none"> <li>• Feriali 00.00 – 10.00 e 14.00 – 16.00</li> <li>• Festivi 00.00 – 06.00 e 15.00 – 16.00</li> </ul>	<p align="center"><b>Ingresso a pagamento</b> NO</p>
<p align="center"><b>ZTL</b> <b>Deroghe</b></p>	<p align="center">SI</p> <p>per autocarri + 7, 5 t o per fasce orarie diverse da quelle di libera circolazione</p>	<p align="center"><b>Deroghe a pagamento</b> NO</p>
<p align="center"><b>Procedura deroghe</b></p>	<p>Le <b><u>deroghe per periodi prolungati</u></b> (superiore ad una giornata) devono essere richieste per iscritto, motivandone la necessità, all'Ufficio Protocollo (via F.lli Montecchi n. 7 lunedì/sabato 8.00-12.00).</p> <p>Le <b><u>deroghe per i periodi brevi</u></b> (inferiore ad una giornata) possono essere richieste verbalmente presso l'Ufficio di Polizia Locale (P.zza Castello n. 1, lunedì/sabato 08.30–12.30) o direttamente all'agente in servizio esterno, motivandone la necessità.</p>	
<p align="center"><b>ZTL</b> <b>Sosta</b></p>	<p>Sosta libera consentita su suolo pubblico.</p>	

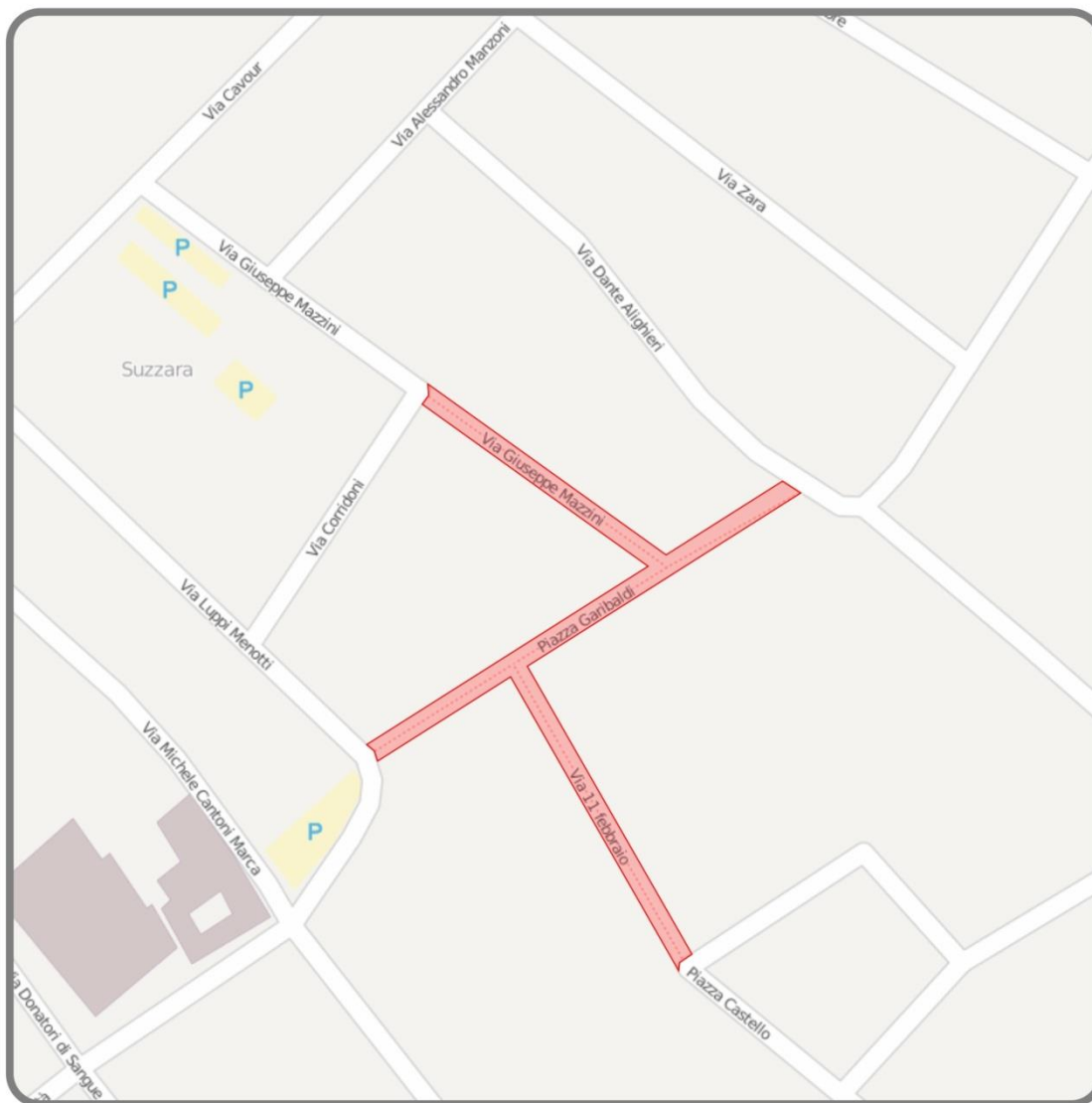

## Suzzara (MN)

### ZTL permanente

Accesso c/s:  
libero

Veicoli < 7,5t

feriali: 0.00 - 10.00 / 14.00 - 16.00

festivi: 0.00 - 6.00 / 15.00 - 16.00

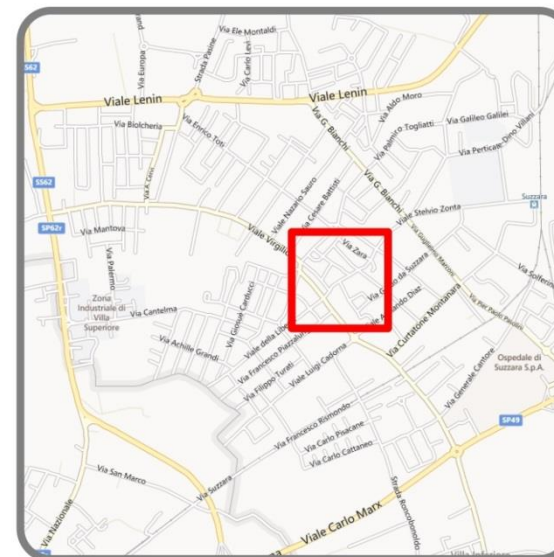

## Comune di Abbiategrasso (MI)

<b>Referente mobilità</b>	<b>Tel.</b>	<b>E-mail:</b>
-	-	-
<b>Orari apertura uffici</b>	-	
<b>Sito internet</b>	-	

<b>AREA URBANA Fasce orarie di accesso</b>	-
<b>AREA URBANA Restrizioni</b>	-
<b>Operazioni di carico e scarico c/s</b>	Negli stalli riservati alle operazioni di carico non è richiesta l'esposizione del disco orario e non è prevista una durata massima di sosta.

<b>ZTL 1</b>	<p><b>ZTL Permanente</b> del centro storico - senza interdizioni fisiche:</p> <ul style="list-style-type: none"> <li>• P.zza Marconi (tratto tra C.so XX Settembre e via Cantù)</li> <li>• via Borsani</li> <li>• via Binaghi</li> </ul> <p>ampliata al sabato e festivi a (c.d. <b>ZTL temporanea</b>):</p> <ul style="list-style-type: none"> <li>• piazza Marconi (tratto da via Annoni e C.so XX Settembre)</li> <li>• C.so XX Settembre</li> <li>• P.zza Castello</li> <li>• Via C. Cantù</li> <li>• C.so Italia</li> <li>• Via Misericordia</li> <li>• Via Piatti</li> <li>• Via San Carlo</li> <li>• C.so Matteotti</li> <li>• vicolo Cortazza</li> <li>• via Solferino</li> </ul>
--------------	---

	<ul style="list-style-type: none"> <li>• via Motta</li> <li>• via Confalonieri</li> <li>• via Passaggio Centrale</li> <li>• via XX Settembre (tratto compresa tra la via Confalonieri e Piazza Marconi)</li> <li>• vicolo Carabelli</li> </ul>	
<b>ZTL Restrizioni</b>	I veicoli per il trasporto merci non possono accedere al di fuori degli orari sottoindicati.	
<b>ZTL 1 Veicoli ammessi e fasce orarie</b>	I veicoli addetti al trasporto merci possono circolare nella ZTL nei giorni feriali (eccetto sabato pomeriggio): <ul style="list-style-type: none"> <li>• dalle 06.00 alle 09.00</li> <li>• dalle 13.00 alle 15.00.</li> </ul>	<b>Ingresso a pagamento</b> NO L'accesso sporadico non è subordinato a pagamento
<b>ZTL 1 Permessi</b>	NO	<b>Permessi a pagamento</b> NO
<b>Rilascio deroghe</b>	Per il rilascio di deroghe è necessario compilare apposita domanda da consegnare al Comando di Polizia Locale.	
<b>ZTL 1 Sosta</b>	All'interno della ZTL Permanente non sono presenti piazzole per il carico e scarico delle merci. La sosta è genericamente consentita su suolo pubblico ed è libera.	

<b>ZTL 2</b>	ZTL permanente di vicolo Santa Maria e vicolo Magazzino - senza interdizioni fisiche.	
<b>ZTL 2 Restrizioni</b>	Divieto di circolazione dei veicoli addetti al trasporto merci al di fuori dei giorni ed orari sotto indicati.	
<b>ZTL 2 Veicoli ammessi e fasce orarie</b>	I veicolo addetti al trasporto merci possono a circolare in ZTL nei giorni feriali: <ul style="list-style-type: none"> <li>• dalle 08.00 alle 09.00</li> <li>• dalle 14.30 alle 15.30.</li> </ul>	<b>Ingresso a pagamento</b> NO L'accesso sporadico non è subordinato a pagamento
<b>ZTL 2 Permessi</b>	NO	<b>Permessi a pagamento</b> NO
<b>Rilascio permessi</b>	Compilazione di apposita domanda da consegnare al Comando di Polizia Locale.	

<b>ZTL 2</b> <b>Sosta</b>	All'interno della ZTL permanente non sono presenti piazzole per il carico e lo scarico delle merci. La sosta è genericamente consentita su suolo pubblico ed è libera.
------------------------------	--



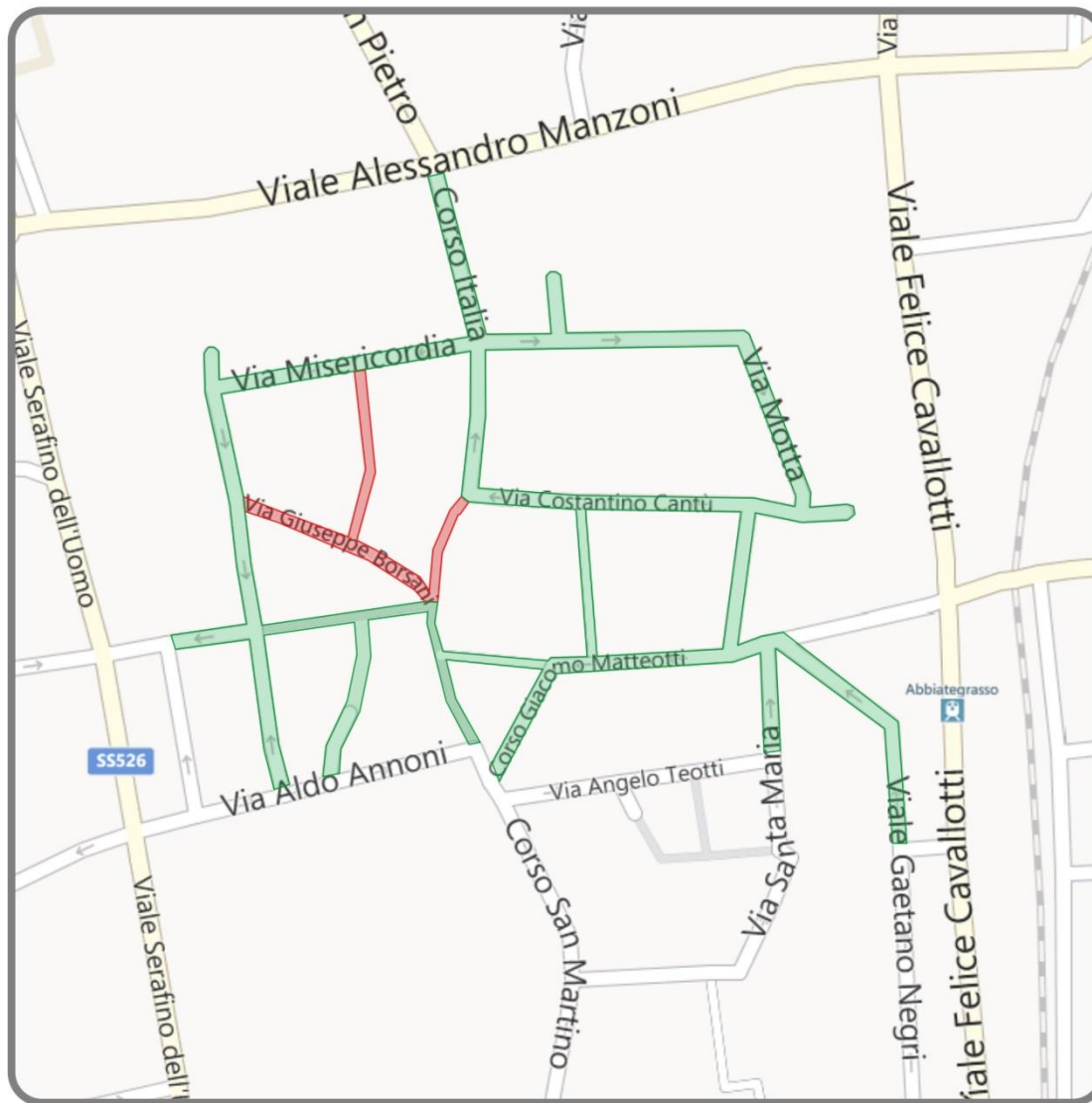

## Abbiategrasso (MI)

 ZTL permanente

 ZTL temporanea Sabato e festivi

Accesso c/s:  
libero  
veicoli < 3,5 t non derogabile  
lunedì-venerdì: 6.00 - 13.00

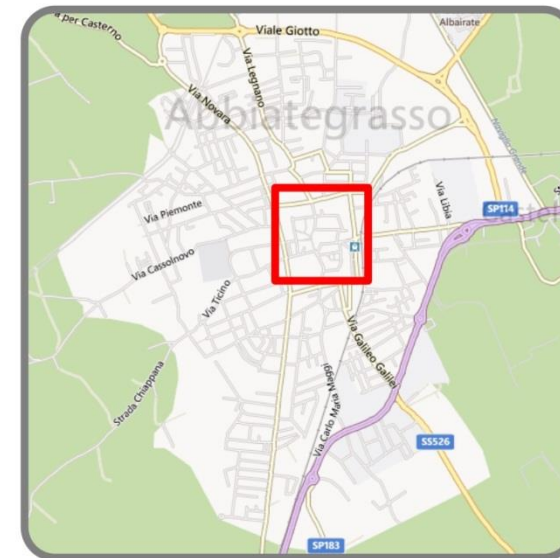

## Comune di Bollate (MI)

<b>Referente mobilità</b> Leonardo Lombardi Responsabile dell'Ufficio Viabilità e Traffico	<b>Tel.</b> 02/35005444 <b>cell.</b> 334/6653224	<b>E-mail:</b> <a href="mailto:leonardo.lombardi@comune.bollate.mi.it">leonardo.lombardi@comune.bollate.mi.it</a>
<b>Orari apertura uffici</b>	-	
<b>Sito internet</b>	-	

<b>AREA URBANA</b> <b>Fasce orarie</b>	-
<b>AREA URBANA</b> <b>Restrizioni</b> *	Divieto permanente (0-24) di transito per carico scarico merci per tutti i veicoli commerciali con massa complessiva a pieno carico superiore a 3,5 t. Per tali categorie è previsto il rilascio di autorizzazione al transito in deroga.
<b>Operazioni di carico e scarico c/s</b>	Per le operazioni di carico e scarico non è prevista una durata massima della sosta, né l'esposizione del disco orario. È vietata la sosta inoperosa

<b>ZTL</b>	Nessuna
------------	---------

## Comune di Bresso (MI)

<b>Referente mobilità</b> Comandante Polizia Locale Dott. Riccardo Brunati	<b>Tel.</b> 02/61455400-419	<b>E-mail</b> <a href="mailto:polizia.locale@bresso.net">polizia.locale@bresso.net</a>
<b>Orario di apertura uffici</b>	Da lunedì a venerdì dalle 09.00 alle 12.00; martedì e giovedì dalle 15.00 alle 18.00	
<b>Sito internet</b>	<a href="http://www.bresso.net/flex/cm/pages/ServeBLOB.php/L/IT/IDPagina/30">http://www.bresso.net/flex/cm/pages/ServeBLOB.php/L/IT/IDPagina/30</a>	

<b>AREA URBANA</b> <b>Fasce orarie di accesso</b>	L'accesso all'area urbana è sempre consentito.
<b>AREA URBANA</b> <b>Restrizioni</b> *	-
<b>Operazioni di carico e scarico c/s</b>	-

<b>ZTL</b>	Nessuna
------------	---------

## Comune di Buccinasco (MI)

<b>Referente mobilità</b> Comandante P.L. Matteo Lai	<b>Tel.</b> 02.45797260	<b>E-mail:</b> <a href="mailto:poliziale@comune.buccinasco.mi.it">poliziale@comune.buccinasco.mi.it</a>
<b>Orari apertura uffici</b>	Da lunedì a sabato dalle 08.30 alle 12.00	
<b>Sito internet</b>	<a href="http://www.comune.buccinasco.mi.it">www.comune.buccinasco.mi.it</a>	

<b>AREA URBANA</b> <b>Fasce orarie di accesso</b>	Non esiste una disciplina oraria per l'accesso all'area urbana.	
<b>AREA URBANA</b> <b>Restrizioni</b> *	Divieto di transito ai veicoli con peso superiore a 3,5 t nelle seguenti vie: <ul style="list-style-type: none"> <li>• via Emilia (nel tratto tra P.zza San Biagio e via Della Resistenza)</li> <li>• via Romagna</li> <li>• via Salieri</li> <li>• via Scarlatti</li> <li>• via Vivaldi</li> </ul> via Archimede (nel tratto tra via Fermi e via Romagna).	
<b>Operazioni di carico e scarico c/s</b>	Non sono previste limitazioni orarie.	

<b>ZTL</b>	È stata istituita una ZTL nel quartiere Romano Banco, compresa tra: <ul style="list-style-type: none"> <li>• via Roma</li> <li>• vicolo Faenza</li> <li>• via Liguria</li> <li>• via Vittorio Emanuele.</li> </ul>	
<b>ZTL</b> <b>Restrizioni</b>	Per le operazioni di carico e scarico: <ul style="list-style-type: none"> <li>• è vietato l'accesso al di fuori delle finestre orarie sottoindicate</li> <li>• è necessaria una specifica autorizzazione.</li> </ul>	
<b>ZTL</b> <b>Veicoli ammessi e fasce orarie</b>	È consentito l'accesso ai veicoli in uso agli operatori commerciali, purché muniti di specifica autorizzazione comunale per operazioni di carico/scarico.	<b>Ingresso a pagamento</b> NO

	L'accesso per gli autorizzati è permesso esclusivamente dal lunedì al sabato: <ul style="list-style-type: none"> <li>• dalle 09.00 alle 11.00</li> <li>• dalle 14.00 alle 16.00</li> </ul>	
<b>ZTL Permessi</b>	SI	<b>Permessi a pagamento</b> NO
<b>Rilascio permessi</b>	La procedura per l'autorizzazione allo svolgimento di operazioni di carico e scarico prevede il rilascio di un contrassegno su carta semplice. Referente per la procedura: Ufficiale Moroni 02/45797255.	
<b>ZTL Sosta</b>	Consentita per i veicoli con contrassegno di cui Art. 188 C.d.S. la sosta, al di fuori delle proprietà private è limitata a 30 min.	

## Comune di Cernusco sul Naviglio (MI)

<b>Referente mobilità</b> Comm. Agg.to Massimo Paris	<b>Tel.</b> 02/9290501	<b>E-mail:</b> <a href="mailto:massimo.paris@comune.cernuscosulnaviglio.mi.it">massimo.paris@comune.cernuscosulnaviglio.mi.it</a>
<b>Orari apertura uffici</b>	Dal lunedì al venerdì, dalle 08.30 alle 12.30 Sabato dalle 09.00 alle 12.00	
<b>Sito internet</b>	<a href="http://www.comune.cernuscosulnaviglio.mi.it">http://www.comune.cernuscosulnaviglio.mi.it</a>	

<b>AREA URBANA</b> <b>Fasce orarie di accesso</b>	Accesso all'area urbana per carico e scarico merci con autocarri con massa a pieno carico superiore a 3,5 t tutti giorni dalle 10.00 alle 14.00 - libera circolazione nella zona industriale/artigianale. Libero accesso ai proprietari di mezzi con massa a pieno carico superiore a 3,5 t residenti nel territorio comunale e diretti a cantieri, previa autorizzazione del Comando di Polizia Locale.
<b>AREA URBANA</b> <b>Restrizioni</b> *	Divieto di transito agli autocarri con massa a pieno carico superiore a 3,5 t, al di fuori delle condizioni di cui sopra.
<b>Operazioni di carico e scarico c/s</b>	Le attività di carico e scarico, condizione per circolare in città dalle 10.00 alle 14.00, sono attestate mediante esibizione agli organi di Polizia di un valido documento per il trasporto della merce (fattura, bolla di consegna ecc.).

<b>ZTL</b>	La ZTL, sottoposta a controllo elettronico, interessa l'area ricompresa tra le vie: <ul style="list-style-type: none"> <li>• via Marcelline</li> <li>• via Cardinal Ferrari (tratto tra p.zza Conciliazione e via Don Minzoni)</li> <li>• p.zza Conciliazione</li> <li>• p.zza padre R. Giuliani</li> <li>• via Garibaldi</li> <li>• p.zza Matteotti</li> <li>• via Tizzoni</li> <li>• via Marconi</li> <li>• via dei Barnabiti</li> </ul>
------------	--

	<ul style="list-style-type: none"> <li>• via Caio Asinio</li> <li>• via XXV Aprile</li> <li>• via Roma</li> <li>• via IV Novembre (tratto tra via Cavour e via Uboldo)</li> <li>• via Uboldo</li> <li>• p.zza Repubblica</li> <li>• via Balconi</li> <li>• via Bourdillon</li> <li>• p.zza Gavazzi</li> <li>• p.zza Vecchia Filanda</li> <li>• p.zza Unità d'Italia</li> <li>• p.zza Pirola.</li> </ul>	
<b>ZTL Restrizioni</b>	Transito vietato ai veicoli con massa a pieno carico superiore a 3,5 t.	
<b>ZTL Veicoli ammessi e fasce orarie</b>	<p>L'accesso alla ZTL è consentito, con permesso a:</p> <ul style="list-style-type: none"> <li>• veicoli con massa a pieno carico fino a 3,5 t utilizzati con continuità per le operazioni di carico e scarico merci: tutti i giorni dalle 0.00 alle 13.00;</li> <li>• veicoli con massa a pieno carico fino a 3,5 t di proprietà delle imprese artigianali o commerciali con sede all'interno della ZTL: transito consentito tutti i giorni dalle 07.00 alle 13.00;</li> <li>• veicoli utilizzati con continuità per attività di manutenzione e riparazione con contratto di assistenza aventi caratteristiche di pronto intervento all'interno della ZTL e artigiani: consentita la sosta h. 0-24 limitatamente al tempo strettamente necessario per le operazioni di carico e scarico.</li> </ul>	<b>Ingresso a pagamento</b> NO
<b>ZTL</b>	SI	<b>Permessi a pagamento</b>

<b>Permessi</b>	È necessario l'ottenimento di permesso per poter accedere alla ZTL negli orari di carico e scarico indicati al punto precedente.	NO
<b>Rilascio permessi</b>	Il permesso può essere richiesto preventivamente o entro 96 ore dall'accesso tramite comunicazione ai numeri 02/9290501 o 800.532330 (numero verde), oppure tramite telefax al numero 02/92905050.	
<b>ZTL Sosta</b>	Le operazioni di carico e scarico sono consentite per un periodo massimo di 30 minuti previa esposizione del disco orario.	



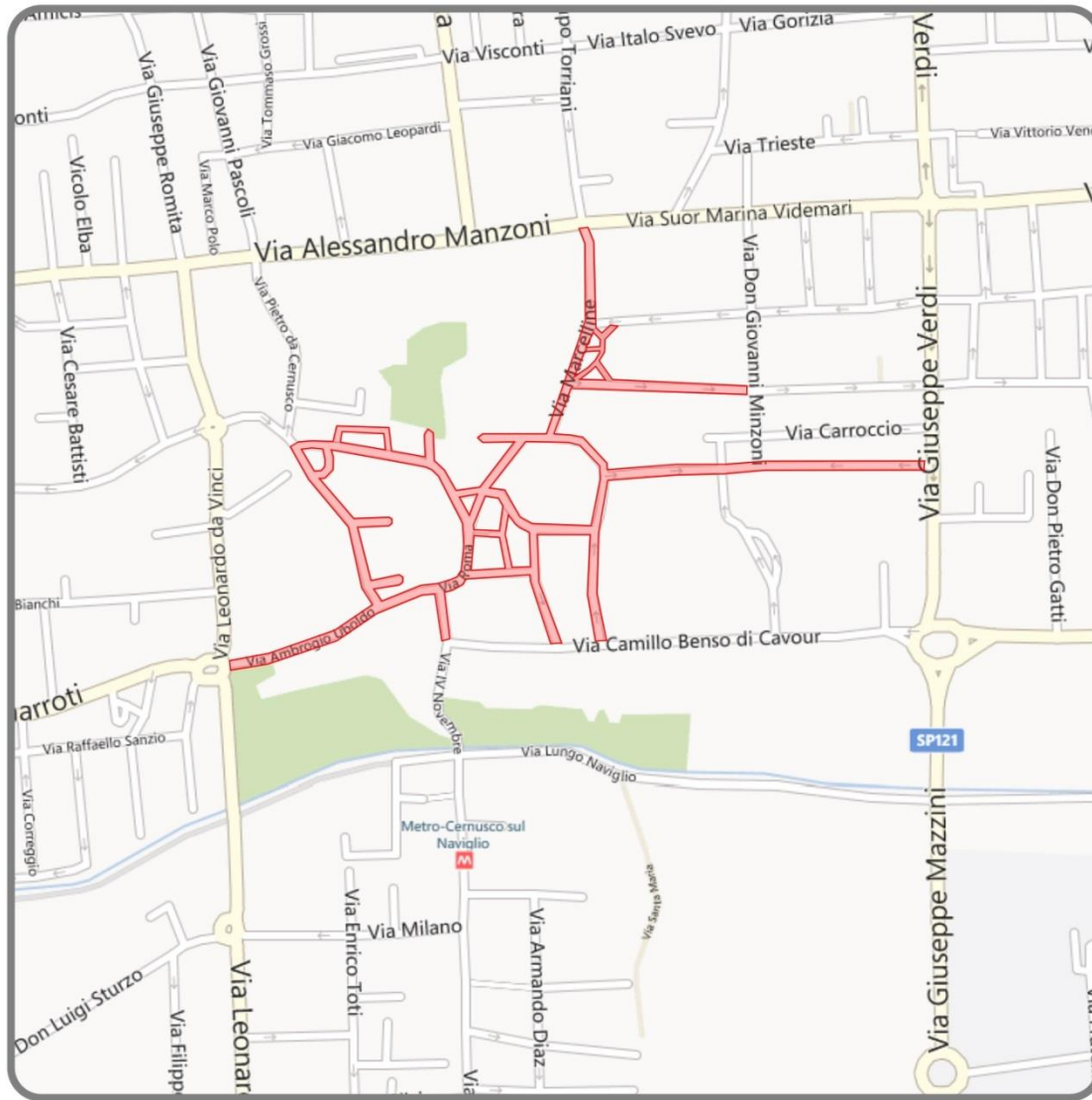

# Cernusco s/N (MI)

**ZTL permanente**

accesso c/s:  
con permesso gratuito  
veicoli < 3,5 t  
tutti i giorni: 0.00 - 13.00

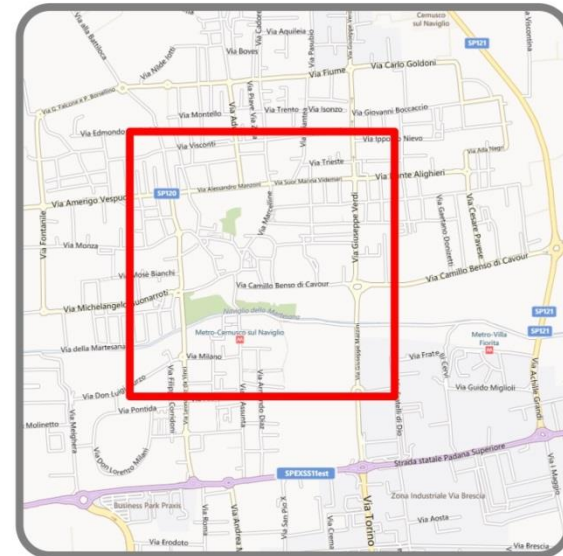

## Comune di Cesano Boscone (MI)

<b>Referente mobilità</b> Comandante della P.L. Armando Clemente	<b>Tel.</b> 02/48694700	<b>E-mail</b> <a href="mailto:comandante@comune.cesano-boscone.mi.it">comandante@comune.cesano-boscone.mi.it</a>
<b>Orari apertura uffici</b>	Da lunedì a venerdì dalle 09.00 alle 12.30 e dalle 15.00 alle 18.00 Sabato dalle 09.00 alle 12.30	
<b>Sito internet</b>	-	

<b>AREA URBANA</b> <b>Fasce orarie di accesso</b>	Non esiste una disciplina oraria per l'accesso all'area urbana
<b>AREA URBANA Restrizioni*</b>	Divieto d'accesso sull'intera area urbana per tutti i veicoli superiori alle 5 t, ad eccezione di alcuni itinerari di afferenza agli insediamenti produttivi
<b>Operazioni di carico e scarico c/s</b>	Non sono previsti particolari adempimenti per le operazioni di c/s se non l'obbligo di utilizzare gli stalli specificamente destinati

<b>ZTL</b>	È stata istituita un'unica ZTL nel centro storico, che comprende le seguenti vie: Matteotti, Piave, Kennedy, Picozzi, Pogliani, N. Sauro, Monegherio, Dante, Vicolo Cortuccio.	
<b>ZTL</b> <b>Restrizioni</b>	Esiste un divieto assoluto di accesso per tutti i veicoli.	
<b>ZTL</b> <b>Veicoli ammessi e fasce orarie</b>	È consentito l'accesso ai mezzi commerciali che debbono effettuare operazioni di c/s.	<b>Ingresso a pagamento</b> NO
<b>ZTL</b> <b>Permessi</b>	SI Solo per attività diverse dal c/s	<b>Permessi a pagamento</b> NO
<b>Rilascio permessi</b>	Il permesso va richiesto allo sportello della Polizia Locale	
<b>ZTL</b> <b>Sosta</b>	Non sono presenti apposite piazzole per c/s: la sosta è genericamente consentita su suolo pubblico. La sosta all'interno della ZTL è regolamentata con disco orario per un massimo di 15 minuti.	



## Comune di Cinisello Balsamo (MI)

<p><b>Referente mobilità</b>          Resp. Servizio Mobilità e Trasporti          Arch. Matteo Ghezzi</p> <p>Resp. Servizio Viabilità - Polizia Locale          Comm. Aniello Roveto</p>	<p><b>Tel.</b>          02/66023417</p> <p>02/66023637</p>	<p><b>E-mail</b>  <a href="mailto:matteo.ghezzi@comune.cinisello-balsamo.mi.it">matteo.ghezzi@comune.cinisello-balsamo.mi.it</a></p> <p><a href="mailto:aniello.roveto@comune.cinisello-balsamo.mi.it">aniello.roveto@comune.cinisello-balsamo.mi.it</a></p>
<p><b>Orario apertura uffici</b></p>		
<p><b>Sito internet</b></p>	<p><a href="http://www.comune.cinisello-balsamo.mi.it">http://www.comune.cinisello-balsamo.mi.it</a></p> <p><a href="http://www.comune.cinisello-balsamo.mi.it/spip.php?rubrique208">http://www.comune.cinisello-balsamo.mi.it/spip.php?rubrique208</a></p>	

<p><b>AREA URBANA</b>  <b>Fasce orarie di accesso</b></p>	<p>Orario differenziato, per ogni singola area riservata, ai veicoli dedicati al c/s; le aree appositamente dedicate sono numerose e distribuite su gran parte dell'area urbana, concentrate prevalentemente in centro e aree limitrofe. La loro posizione viene determinata in funzione delle esigenze dell'utenza commerciale/produttiva e della struttura viabilistica della città.</p>
<p><b>AREA URBANA</b>  <b>Restrizioni</b>          *</p>	<p>Esistono divieti specifici (limiti di peso-dimensionali) per alcune strade, in funzione della struttura viabilistica della città. Nell'ambito del centro abitato è in vigore il divieto di circolazione per tutti gli autoveicoli che, essendovi soggetti, <u>non siano stati sottoposti al controllo annuale dei gas di scarico o non abbiano superato con esito favorevole lo stesso.</u></p>
<p><b>Operazioni di carico e scarico c/s</b></p>	<p>È consentita la sosta anche ove vige il divieto, per gli autoveicoli che eseguono operazioni di c/s, esclusivamente per il tempo strettamente necessario allo svolgimento di tali operazioni, a condizione che non arrechino grave intralcio o pericolo per la circolazione. Vigè l'<u>obbligo di sosta operativa</u>, soggetta a controllo da parte della Polizia Locale. Nel caso in cui vi sia la necessità di effettuare operazioni di c/s <u>con mezzi dotati di stabilizzatori aperti o autoscale</u> (es. traslochi/scarico macchinari pesanti), è necessario presentare richiesta per l'occupazione del suolo pubblico su apposita modulistica.</p>

<b>ZTL sperimentale</b>	La delimitazione della ZTL (sperimentale) comprende le seguenti vie: <ul style="list-style-type: none"> <li>• Via Frova</li> <li>• Via Fiume</li> <li>• P.za Confalonieri</li> </ul>	
<b>ZTL sperimentale Restrizioni</b>	<ul style="list-style-type: none"> <li>• Divieto di transito e di sosta permanente con rimozione forzata per veicoli non autorizzati eccetto c/s, esecuzione lavori e servizi con sosta nell'area della piazza.</li> <li>• Vincolo per i veicoli autorizzati (con controlli) di ingresso ed uscita dalla ZTL nel punto più vicino alla destinazione.</li> </ul>	
<b>ZTL sperimentale - Veicoli ammessi e fasce orarie</b>	<p><b>Non possono</b> accedere alla ZTL veicoli <b>senza contrassegno</b> autorizzativo o <b>logo</b> del <b>servizio di trasporto pubblico</b>.</p> <p>Possono sempre accedere, a qualsiasi orario, alcune categorie autorizzate (gestori esercizi, veicoli di servizio, fornitori, ecc.) con contrassegni differenziati.</p> <p><b>Solo per veicoli commerciali con autorizzazione carico e scarico:</b></p> <ul style="list-style-type: none"> <li>• max 30 minuti</li> <li>• fasce orarie: 07.30-10.00 e 15.30-16.30</li> </ul>	<b>Ingresso a pagamento</b> NO
<b>ZTL sperimentale Permessi</b>	SI	<b>Permessi a pagamento</b> NO
<b>Rilascio permessi</b>	<p>1 - Sottoscrizione, contestuale alla domanda (precompilata e stampata in tempo reale dall'operatore allo sportello), della dichiarazione del titolare di trovarsi nella specifica condizione prevista per il rilascio del contrassegno autorizzativo.</p> <p>2 - Esibizione, se l'autorizzazione è legata al veicolo, di libretto circolazione.</p> <p>3 - Stampa e consegna immediata del titolo con applicazione di marca da bollo su contrassegno e domanda</p> <p>Tutti i contrassegni vengono rilasciati negli orari di apertura dello sportello, presso il Comando Polizia Locale, Via G. Gozzano n.6 – Cinisello Balsamo</p>	
<b>ZTL sperimentale Sosta</b>	<p><b>Per carico/scarico veicoli commerciali con apposito contrassegno</b> sosta consentita su <b>tutta l'area</b>, limitatamente al tempo strettamente necessario per lo svolgimento dell'operazione, per un massimo di 30 minuti e con obbligo di esposizione dell'orario di arrivo.</p>	



## Comune di Cologno Monzese (MI)

<b>Referente mobilità</b> Arch. Graziella Mastroianni	<b>Tel.</b> 02/25308780	<b>E-mail:</b> <a href="mailto:gmastroianni@comune.colognomonzese.mi.it">gmastroianni@comune.colognomonzese.mi.it</a> †
<b>Orari apertura uffici</b>	Martedì dalle 09.00 alle 12.00 e dalle 14.30 alle 17.00 Venerdì dalle 09.00 alle 12.00	
<b>Sito internet</b>	<a href="http://www.comune.colognomonzese.mi.it">http://www.comune.colognomonzese.mi.it</a>	

<b>AREA URBANA</b> <b>Fasce orarie di accesso</b>	-	
<b>AREA URBANA</b> <b>Restrizioni</b> *	Divieto di accesso per: <ul style="list-style-type: none"> <li>• veicoli con massa a pieno carico superiore a 3,5 t nella zona centrale dell'area urbana</li> <li>• veicoli con massa a pieno carico superiore a 5,00 t su tutta l'area urbana.</li> </ul>	
<b>Operazioni di carico e scarico c/s</b>	Presenza di appositi stalli di sosta adibiti al carico e scarico merci.	

<b>ZTL</b>	La ZTL è limitata al piazzale di fronte a Villa Casati, sede del Comune.	
<b>ZTL</b> <b>Restrizioni</b>	Generale divieto di transito e di sosta.	
<b>ZTL</b> <b>Veicoli ammessi e fasce orarie</b>	È consentito l'accesso al piazzale per il carico e scarico esclusivamente ai veicoli adibiti alla attrezzature e alle attività di manutenzione degli uffici comunali.	<b>Ingresso a pagamento</b> NO
<b>ZTL</b> <b>Permessi</b>	NO	<b>Permessi a pagamento</b> NO
<b>Rilascio permessi</b>	-	
<b>ZTL</b> <b>Sosta</b>	La sosta è genericamente consentita su suolo pubblico, esclusivamente su parcheggi.	

## Comune di Cormano (MI)

<b>Referente mobilità</b> Angelo Sallemi	<b>Tel.</b> 02/6150421	<b>E-mail:</b> <a href="mailto:angelo.sallemi@comune.cormano.mi.it">angelo.sallemi@comune.cormano.mi.it</a>
<b>Orari apertura uffici</b>	Lunedì e mercoledì: <ul style="list-style-type: none"> <li>• dalle 08.45 alle 12.30</li> <li>• dalle 16.45 alle 18.45</li> </ul> Martedì, giovedì e venerdì dalle 08.45 alle 12.45	
<b>Sito internet</b>	<a href="http://www.comune.cormano.mi.it">www.comune.cormano.mi.it</a>	

<b>AREA URBANA</b> <b>Fasce orarie di accesso</b>	-
<b>AREA URBANA</b> <b>Restrizioni</b> *	Divieto di transito, eccetto per attività di carico e scarico, ai mezzi con massa superiore a 3,5 t su tutto il territorio comunale. Sono escluse dal divieto le seguenti vie: <ul style="list-style-type: none"> <li>• Dei Giovi</li> <li>• Filzi</li> <li>• Nenni</li> <li>• Fermi (da Via Nenni a MI-Meda)</li> <li>• Borromeo</li> <li>• Brodolini</li> <li>• Cadorna (solo in direzione da via Valassina a Brodolini)</li> <li>• vie della ZTL (via Roma, via Dall'Occo, via Grandi)</li> </ul>
<b>Operazioni di carico e scarico c/s</b>	<ul style="list-style-type: none"> <li>• Durata massima di sosta consentita: 30 minuti</li> <li>• Non è richiesta l'esposizione del disco orario.</li> </ul>
<b>ZTL</b>	La ZTL si compone delle seguenti vie: <ul style="list-style-type: none"> <li>• via Roma</li> <li>• via Dall'Occo</li> <li>• via Grandi.</li> </ul>



<p align="center"><b>ZTL Restrizioni</b></p>	<p>Divieto assoluto di accesso per mezzi con massa superiore a 7,5 t, a causa delle ridotte dimensioni delle strade. Divieto di accesso per i veicoli con massa a pieno carico superiore a 3,5 t al di fuori delle finestre orarie per il carico e scarico sottoindicate.</p>	
<p align="center"><b>ZTL Veicoli ammessi e fasce orarie</b></p>	<p>La ZTL è attiva:</p> <ul style="list-style-type: none"> <li>• nei giorni feriali dalle 20.00 alle 07.00</li> <li>• nei giorni festivi dalle 13.00 alle 24.00.</li> </ul> <p>Finestra oraria di libera circolazione per carico e scarico per veicoli fino a 7,5 t: giorni feriali dalle 07.00 alle 20.00.</p>	<p align="center"><b>Ingresso a pagamento</b> NO</p>
<p align="center"><b>ZTL Permessi</b></p>	<p align="center">NO</p>	<p align="center"><b>Permessi a pagamento</b> NO</p>
<p align="center"><b>Rilascio permessi</b></p>	<p align="center">-</p>	
<p align="center"><b>ZTL Sosta</b></p>	<ul style="list-style-type: none"> <li>• Presenza di apposite piazzole per il carico e lo scarico delle merci</li> <li>• Obbligo di esposizione del disco orario per la sosta.</li> </ul>	

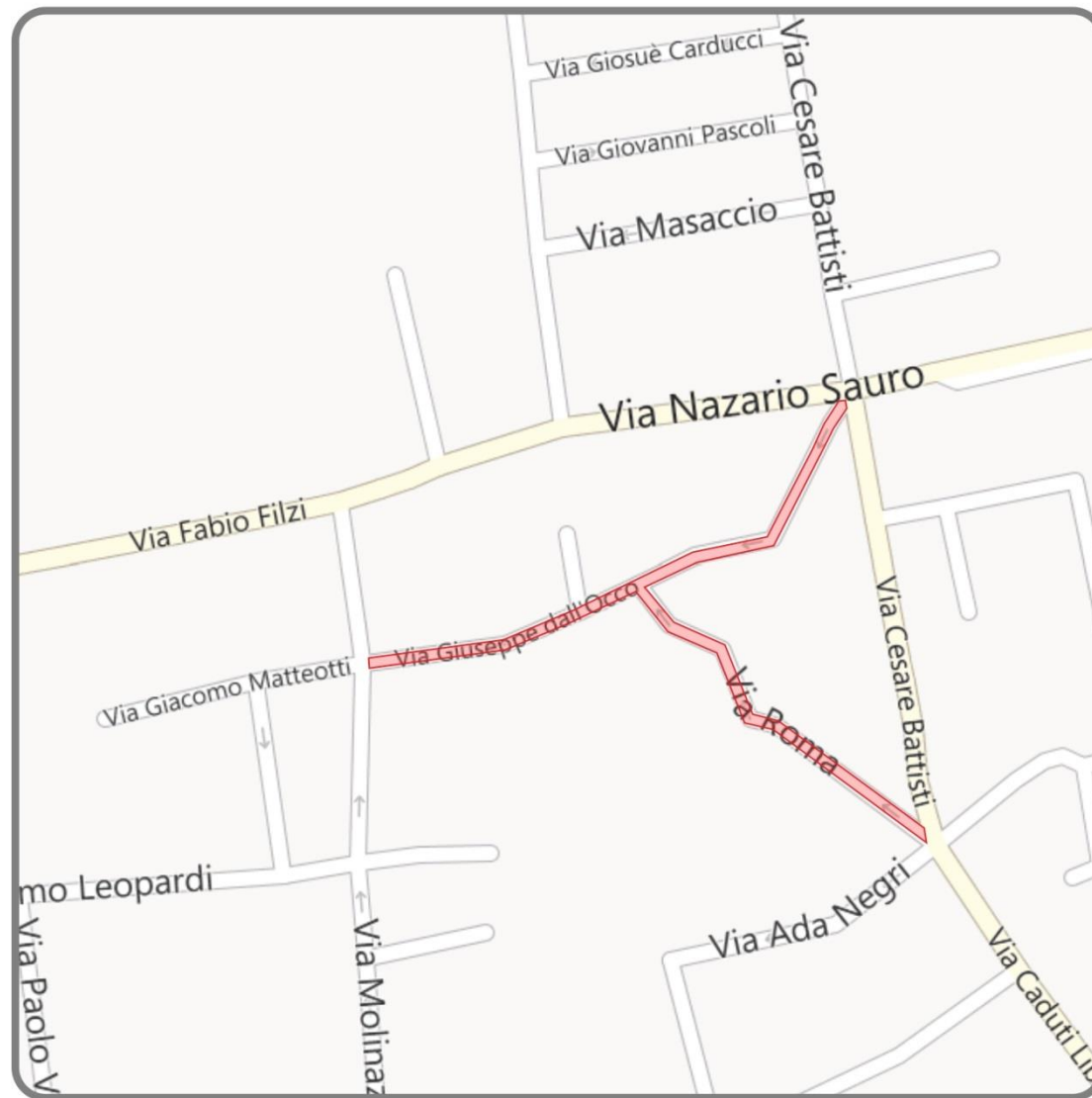

## Cormano (MI)

### ZTL permanente

Accesso C/S:  
libero  
veicoli <7,5t non derogabile

Lunedì-Venerdì: 7.00-20.00

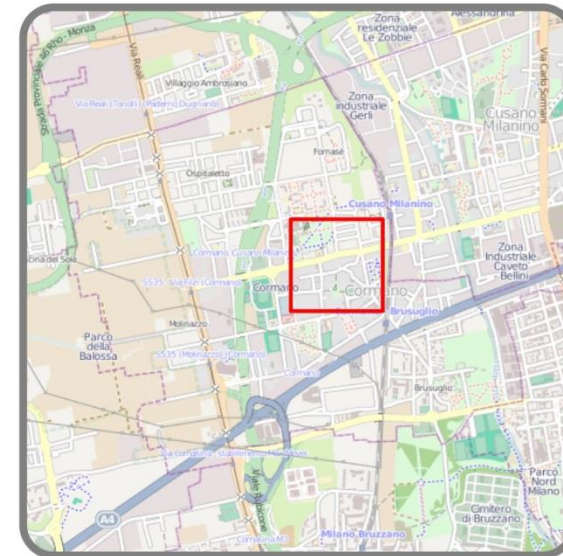

## Comune di Cornaredo (MI)

<b>Referente mobilità</b> Comandante P.L.	<b>Tel.</b> 02.9362002	<b>E-mail</b> <a href="mailto:mcozzi@comune.cornaredo.mi.it">mcozzi@comune.cornaredo.mi.it</a>
<b>Orario di apertura uffici</b>	Da lunedì a venerdì dalle 09.00 alle 12.00; martedì e giovedì dalle 15.00 alle 18.00	
<b>Sito internet</b>	<a href="http://www.comune.cornaredo.mi.it/">http://www.comune.cornaredo.mi.it/</a>	

<b>AREA URBANA</b> <b>Fasce orarie di accesso</b>	-
<b>AREA URBANA</b> <b>Restrizioni</b>	-
<b>Operazioni di carico e scarico c/s</b>	Le operazioni di carico e scarico sono sempre consentite alle aziende insediate sul territorio
<b>Servizi per la logistica</b>	Si segnala la presenza, nelle zone industriali, di parcheggi dedicati alla sosta dei TIR.

<b>ZTL</b>	Nessuna
------------	---------

## Comune di Corsico (MI)

<b>Referente mobilità</b> Comm. Capo Pierina Gismondi	<b>Tel.</b> 02/4480377-301	<b>E-mail</b> <a href="mailto:segreteriaipm@comune.corsico.mi.it">segreteriaipm@comune.corsico.mi.it</a>
<b>Orario apertura uffici</b>	-	
<b>Sito internet</b>	<a href="http://www.comune.corsico.mi.it">www.comune.corsico.mi.it</a>	

<b>AREA URBANA</b> <b>Fasce orarie di accesso</b>	-
<b>AREA URBANA Restrizioni</b> *	-
<b>Operazioni</b> <b>di carico e scarico c/s</b>	-

<b>ZTL</b>	Nessuna
------------	---------

## Comune di Lainate (MI)

<b>Referente mobilità</b> Comm.Agg.to Carlo Zazzera	<b>Tel.</b> 02/9371111	<b>E-mail</b> <a href="mailto:vigilanza@comune.lainate.mi.it">vigilanza@comune.lainate.mi.it</a>
<b>Orari apertura uffici</b>	-	
<b>Sito internet</b>	<a href="http://www.comune.lainate.mi.it">www.comune.lainate.mi.it</a>	

<b>AREA URBANA</b> <b>Fasce orarie di accesso</b>	Libera circolazione ai veicoli con massa complessiva fino a 3,5 t. Il c/s è ammesso negli appositi spazi contrassegnati nell'area urbana.
<b>AREA URBANA</b> <b>Restrizioni</b> *	Divieto di accesso ai veicoli con massa a pieno carico superiore a 3,5 t, i quali devono servirsi obbligatoriamente della circonvallazione esterna lungo la quale sono ubicate le zone industriali. Gli unici veicoli autorizzati in deroga sono quelli a servizio delle medie distribuzioni commerciali presenti all'interno dell'area urbana.
<b>Operazioni di carico e scarico c/s</b>	Non è richiesta l'esposizione del disco orario, la durata massima di sosta consentita è di 3 ore al mattino 3 ore al pomeriggio.

<b>ZTL</b>	Nessuna
------------	---------

## Comune di Legnano (MI)

<b>Referente mobilità</b> Mobility Manager Dott. Carlo Antonio Botta	<b>Tel.</b> 0331/488628	<b>E-mail</b> <a href="mailto:pm.mobilitymanager@legnano.org">pm.mobilitymanager@legnano.org</a>
<b>Orari apertura uffici</b>	-	
<b>Sito internet</b>	<a href="#">Nuova disciplina di zona a traffico limitato in centro</a>	

<b>AREA URBANA</b> <b>Fasce orarie di accesso</b>	-
<b>AREA URBANA Restrizioni</b> *	-
<b>Operazioni di carico e scarico c/s</b>	Per le operazioni di c/s non esistono particolari prescrizioni, fatto salvo il rispetto dei limiti della ZTL.
<b>Servizi per la logistica</b>	Sono stati pianificati e distribuiti circa 200 stalli di sosta per il carico e scarico su tutto il territorio.

<b>ZTL</b>	<p>La ZTL è suddivisa in due distinte aree ( con le medesime regole):</p> <ul style="list-style-type: none"> <li>• una permanente (dall'incrocio di via Verdi – C.so Garibaldi all'incrocio di C.so Magenta – via XXV Aprile);</li> <li>• una temporanea, lungo C.so Magenta da via XXV Aprile alla via Ratti, in vigore nei seguenti orari: <ul style="list-style-type: none"> <li>• da lunedì a venerdì divieto di transito ai veicoli non autorizzati dalle 20.00 alle 07.00;</li> <li>• da sabato a lunedì (domenica compresa) divieto di transito ai veicoli non autorizzati dalle 14.00 alle 07.00.</li> </ul> </li> </ul>	
<b>ZTL Restrizioni</b>	Nella ZTL vige il divieto totale di transito a tutti i veicoli, salvo gli autorizzati e i veicoli che devono scaricare le merci (solo in giorni ed in orari stabiliti con ordinanza sindacale, sotto riportati).	
<b>ZTL Veicoli ammessi e fasce orarie</b>	<p>Nella ZTL è consentito l'ingresso per c/s delle merci solo nei seguenti giorni ed orari:</p> <ul style="list-style-type: none"> <li>• martedì dalle 08.00 alle 10.00</li> </ul>	<b>Ingresso a pagamento</b> NO

	<ul style="list-style-type: none"> <li>venerdì dalle 08.00 alle 10.00</li> </ul>	
<b>ZTL Permessi</b>	NO	<b>Titoli d'ingresso a pagamento</b> NO
<b>Rilascio permessi</b>	-	
<b>ZTL Sosta</b>	<p>La ZTL è regolata da un semaforo con luce rossa che avverte gli utenti della strada del divieto di accesso. A complemento della palina semaforica vi sono due cartelli che indicano gli orari di accesso, i veicoli autorizzati nonché gli orari di carico e scarico merci.</p> <p>Nella ZTL permanente è presente un solo stallo per la sosta, mentre nella ZTL temporanea sono presenti n. 2 stalli di sosta per c/s.</p> <p>Nelle ore in cui non vige il divieto di accesso previsto dalla ZTL in via XXV Aprile è possibile parcheggiare (all'incirca 10 stalli di sosta).</p> <p>La sosta è a pagamento attraverso un ticket acquistabile direttamente presso due colonnine automatiche.</p>	

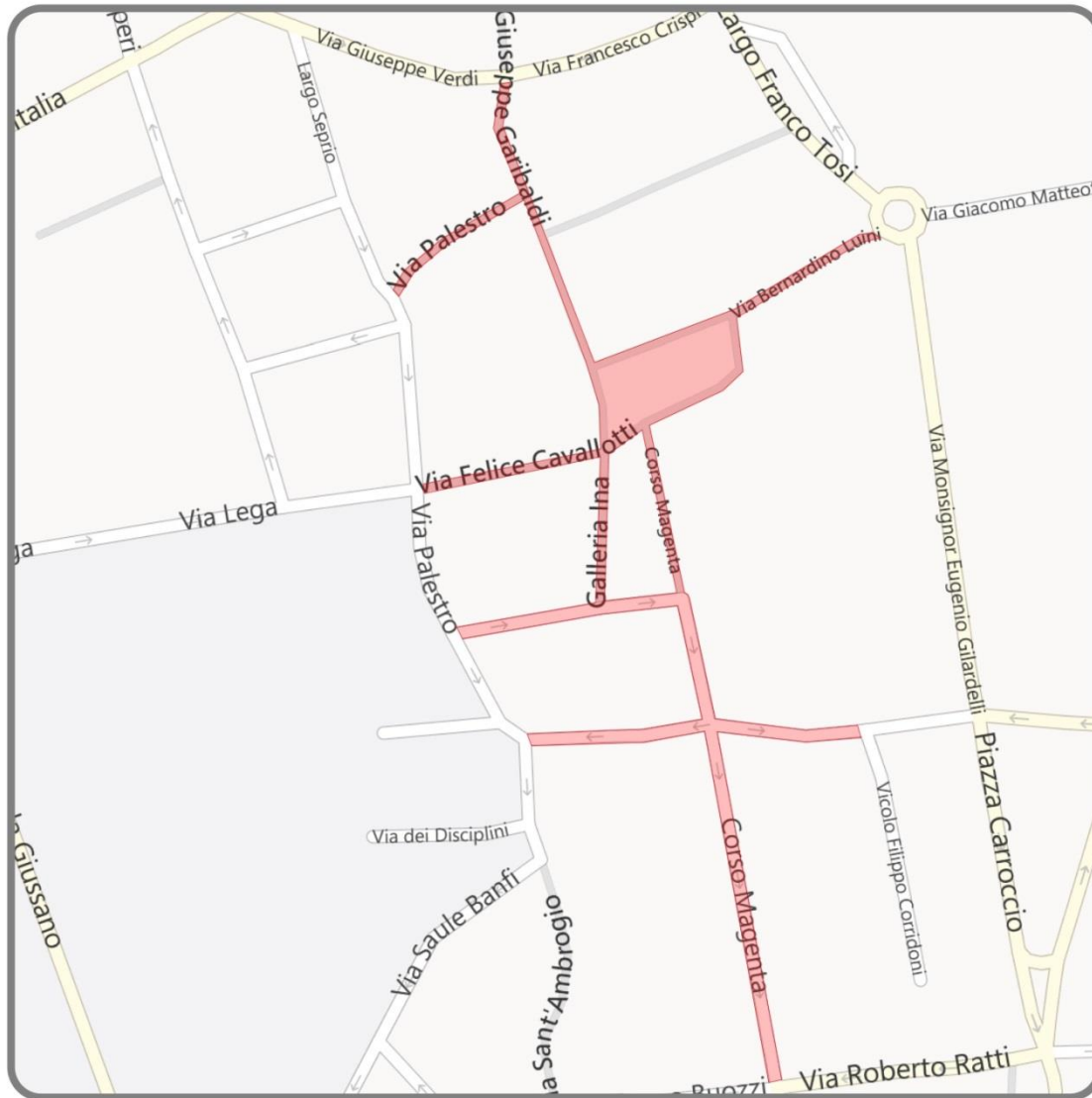

## Legnano (MI)

 **ZTL permanente  
e temporanea**

Accesso C/S:  
- libero veicoli in generale  
solo il martedì e il venerdì: 8.00-10.00

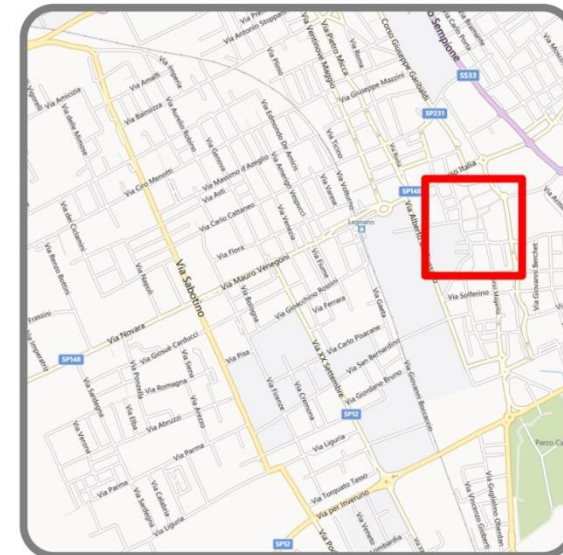



## Comune di Magenta (MI)

<b>Referente mobilità</b> Monica Porta Comandante P.L.	<b>Tel.</b> 02.9790396	<b>E-mail:</b> <a href="mailto:polizia.locale@comunedimagenta.it">polizia.locale@comunedimagenta.it</a>
<b>Orari apertura uffici</b>	Dal lunedì al sabato dalle 09.00 alle 12.30 Martedì e giovedì anche dalle 15.00 alle 17.30	
<b>Sito internet</b>	Comune di Magenta <a href="http://www.comune.magenta.mi.it/">http://www.comune.magenta.mi.it/</a> Comune on line – Uffici orari e numeri <a href="http://www.comune.magenta.mi.it/pubblicazioni/uffici_sedi/uffici_Elenco.asp?ID_M=14">http://www.comune.magenta.mi.it/pubblicazioni/uffici_sedi/uffici_Elenco.asp?ID_M=14</a> Polizia Locale <a href="http://www.comune.magenta.mi.it/pubblicazioni/uffici_sedi/uffici_Dettaglio.asp?Id=64&amp;ID_M=14">http://www.comune.magenta.mi.it/pubblicazioni/uffici_sedi/uffici_Dettaglio.asp?Id=64&amp;ID_M=14</a>	
<b>AREA URBANA</b> <b>Fasce orarie di accesso</b>	-	
<b>AREA URBANA</b> <b>Restrizioni</b>	<p>Per i mezzi con massa a pieno carico superiore a 3,5 t, divieto di accesso e limitazioni in alcune vie:</p> <ul style="list-style-type: none"> <li>• la via Crivelli è percorribile, in direzione centro, sino alla via Cozzi. Giunti all'intersezione con tale via, apposita segnaletica impedisce il proseguimento di marcia, obbligando la svolta a sinistra in via Cozzi;</li> <li>• percorrendo la via Cozzi, provenendo da strada Pontevecchio, all'altezza di via Bersaglieri d'Italia, il transito viene interdetto con apposita segnaletica, che implica una svolta obbligatoria a sinistra in via Bersaglieri d'Italia;</li> <li>• divieto nelle vie: Stadio, Elsa Morante, Maronati;</li> <li>• la via Casati è percorribile da via Maddalena di Canossa sino all'incrocio delle vie Trento/M. Polo;</li> <li>• divieto in via Milano nel tratto compreso tra la via Sanchioli e la piazza Liberazione;</li> <li>• divieto nella via Bottego, strada di collegamento tra le frazioni di Pontenuovo e Pontevecchio.</li> </ul> <p>Si segnala inoltre che l'altezza dei sottopassi di via Dante e via Espinasse è di 3.40 m.</p>	
<b>Operazioni di carico e scarico c/s</b>	Presenti su tutto il territorio stalli di sosta dedicati al carico e scarico.	

	<p>Per soste prolungate è previsto:</p> <ul style="list-style-type: none"> <li>• il rilascio da parte del Comando di Polizia Locale di autorizzazioni gratuite per la sosta di autocarri sino a due ore;</li> <li>• il pagamento della tassa di occupazione di suolo pubblico per permessi eccedenti le due ore.</li> </ul>
<b>ZTL</b>	<p>La <b><u>ZTL permanente</u></b> comprende:</p> <ul style="list-style-type: none"> <li>• piazza Liberazione</li> <li>• piazza Formenti</li> <li>• via Pretorio</li> <li>• via Volta (nel tratto compreso tra le vie Pusterla e piazza Liberazione)</li> <li>• via Mazzini (nel tratto compreso tra la piazza Liberazione e la piazza Vittorio Veneto).</li> </ul> <p>La <b><u>ZTL temporanea</u></b> - dalle 15.00 alle 19.00 nei giorni di sabato e festivi, comprende:</p> <ul style="list-style-type: none"> <li>• via Roma (nel tratto compreso tra la via Kennedy e la piazza Liberazione)</li> <li>• via Beretta</li> <li>• vicolo Corridoni</li> <li>• vicolo Santa Teresa</li> <li>• vicolo San Giacomo</li> <li>• vicolo Sant'Ambrogio</li> <li>• vicolo San Paolo</li> <li>• via San Martino</li> <li>• via Cattaneo (nel tratto compreso tra la via Mazenta e Roma)</li> <li>• via IV Giugno (nel tratto compreso tra la piazza Liberazione e via Mazenta)</li> </ul>
<b>ZTL Restrizioni</b>	<p>Divieto di transito e carico e scarico nella ZTL permanente al di fuori delle finestre orarie sottoindicate.</p> <p>Divieto di transito e carico e scarico negli orari di attivazione della ZTL temporanea (sabato e festivi, dalle 15.00 alle 19.00).</p>

<p style="text-align: center;"><b>ZTL</b> <b>Veicoli ammessi e fasce orarie</b></p>	<p>È consentito il transito per operazioni di carico e scarico all'interno della ZTL permanente senza adempimenti nei giorni feriali:</p> <ul style="list-style-type: none"> <li>• dalle 06.00 alle 10.00</li> <li>• dalle 13.00 alle 17.00.</li> </ul> <p>Non è ammesso il carico/scarico nella ZTL temporanea nei giorni e relativi orari di istituzione – la circolazione è libera al di fuori di tali giorni e orari.</p>	<p style="text-align: center;"><b>Ingresso a pagamento</b> NO</p>
<p style="text-align: center;"><b>ZTL</b> <b>Deroghe</b></p>	<p style="text-align: center;">SI</p> <p>Prevista la possibilità di ottenere deroghe da parte della Polizia Locale per l'accesso nella ZTL permanente e nella ZTL temporanea in caso di ulteriori e diverse esigenze.</p>	<p style="text-align: center;"><b>Deroghe a pagamento</b> NO</p>
<p style="text-align: center;"><b>Rilascio deroghe</b></p>	<p>Le deroghe possono essere richieste dai titolari di esercizi pubblici e commerciali. La domanda, scaricabile dal sito della Polizia Locale (link sopraindicato), deve essere presentata al protocollo del Comune in carta semplice, allegando copia di un documento di identità, della carta di circolazione e del titolo.</p>	
<p style="text-align: center;"><b>ZTL</b> <b>Sosta</b></p>	<p>Sono presenti piazzole destinate alla sosta per carico e scarico. All'interno della ZTL, non è consentita la sosta: è possibile sostare per un periodo massimo di 15 minuti, con apposizione del disco orario, esclusivamente per svolgere attività di carico e scarico.</p>	

## Comune di Milano (MI)

<b>Referente mobilità</b> Ing. Stefano Riazola	<b>Tel.</b> 02.884.67229	<b>E-mail:</b> Stefano.riazzola@comune.milano.it
<b>Orari apertura uffici</b>	-	
<b>Sito internet</b>	<a href="http://www.comune.milano.it">www.comune.milano.it</a>	

<b>AREA URBANA</b> <b>Fasce orarie di accesso</b>	-
<b>AREA URBANA</b> <b>Restrizioni</b> *	<p>È vietato il transito e la sosta all'interno dell'area urbana ad autotreni ed autosnodati dalle 07.30 alle 21.00 in tutti i giorni.</p> <p>In deroga è consentito il transito e la sosta ai seguenti veicoli:</p> <ul style="list-style-type: none"> <li>• adibiti alla manutenzione ed all'esercizio di tutti i servizi pubblici;</li> <li>• appartenenti ai Vigili del Fuoco, all'Esercito Italiano, ai Servizi di Stato;</li> <li>• ai veicoli adibiti al rifornimento di carburanti o combustibili per riscaldamento nonché allo spurgo dei pozzi;</li> <li>• veicoli di cantiere;</li> <li>• veicoli adibiti al trasporto valori.</li> </ul>
<b>Operazioni di carico e scarico c/s</b>	-

<b>ZTL "Cerchia dei Bastioni – Area C"</b>	-
<b>ZTL</b> <b>Restrizioni</b>	<p>Dalle 07.30 alle 19.30 nei giorni feriali lunedì, martedì, mercoledì e venerdì; e dalle 07.30 alle 18.00 il giovedì:</p> <ul style="list-style-type: none"> <li>• divieto di accesso per i veicoli superiori a 7,50 metri;</li> <li>• divieto di accesso per i veicoli alimentati a gasolio Euro 0, 1, 2 e 3;</li> <li>• divieto di accesso per i veicoli alimentati a benzina Euro 0.</li> </ul>

<p style="text-align: center;"><b>ZTL</b> <b>Veicoli ammessi e fasce orarie</b></p>	<p>Libero accesso per i seguenti veicoli, non soggetti al divieto di circolazione per l'alimentazione, superiori a 7,50 metri:</p> <ul style="list-style-type: none"> <li>• i veicoli operativi di Enti, Società, Aziende esercenti pubblico servizio in materia di gas, energia elettrica e termica, acqua, illuminazione, trasporti, telecomunicazioni, igiene ambientale e raccolta rifiuti;</li> <li>• veicoli che devono accedere in cantieri siti all'interno della ZTL;</li> <li>• adibiti al trasporto valori;</li> <li>• adibiti al rifornimento di combustibili per riscaldamento nonché allo spurgo dei pozzi;</li> <li>• adibiti ai servizi postali;</li> <li>• ad uso speciale con carrozzeria attrezzata per soccorso stradale;</li> <li>• adibiti al trasporto persone, i quali possono accedere e transitare senza previa comunicazione della targa;</li> </ul> <p>Libero accesso per i seguenti veicoli per i seguenti veicoli alimentati a gasolio Euro 3 destinati al traffico di servizio:</p> <ul style="list-style-type: none"> <li>• categoria Trasportatori;</li> <li>• categoria attività di costruzione, installazione e manutenzione e di servizio alla residenza e alle imprese;</li> <li>• categoria utilities.</li> </ul>	<p style="text-align: center;"><b>Ingresso a pagamento</b> SI</p> <p>Per i veicoli non soggetti al divieto di circolazione, l'accesso in ZTL è subordinato al pagamento della somma pari ad € 5,00; per i veicoli commerciali destinati al traffico di servizio la somma è ridotta € 3,50.</p>
<p style="text-align: center;"><b>ZTL</b> <b>Permessi</b></p>	<p style="text-align: center;">SI</p>	<p style="text-align: center;"><b>Titoli d'ingresso a pagamento</b> Validità giornaliera</p>

<b>Rilascio permessi</b>	<p>Per i veicoli superiori a m. 7,50: comunicare la targa del veicolo almeno il giorno prima dell'accesso presso l' Ufficio Permessi del Comando di Zona 1 della Polizia Locale, sito in Via Beccaria 19 Milano, oppure, in alternativa, trasmettere la documentazione richiesta tramite fax al numero 02.77272451. Per ottenere permessi motivati da necessità occasionali (ad es. occupazione suolo pubblico) bisogna presentarsi direttamente allo Sportello.</p> <p>Per i veicoli alimentati a gasolio Euro 3: la documentazione dovrà essere presentata presso l'Ufficio "Area C", o in alternativa è possibile trasmettere la documentazione:</p> <ul style="list-style-type: none"> <li>• via fax al numero 02.884.43333;</li> <li>• via- email, a: <a href="mailto:mta.servizioAreaC@comune.milano.it">mta.servizioAreaC@comune.milano.it</a></li> </ul>
<b>ZTL Sosta</b>	-

<b>ZTL "Cerchia dei Navigli "</b>	<p>N.B.: la ZTL è rappresentata da un'area sita all'interno della più vasta ZTL Cerchia dei Bastioni Area C. Ciò vuol dire che sebbene la specifica disciplina, inerente tale ZTL, si limiti al divieto di veicoli maggiormente ingombranti, di fatto, in essa, è vietata la circolazione dei veicoli maggiormente inquinanti, bloccati al confine della più vasta ZTL Cerchia dei Bastioni.</p>
<b>ZTL Restrizioni</b>	<p>Dalle 00.00 alle 24.00, tutti i giorni:</p> <ul style="list-style-type: none"> <li>• divieto di accesso per i veicoli superiori a 7,50 metri (n.b.: tale modifica è già stata normata con ordinanza, ma non sono stati ancora eseguiti i lavori; quindi in strada vi è ancora la segnaletica che indica i 7,00 m).</li> </ul>

<p style="text-align: center;"><b>ZTL</b> <b>Veicoli ammessi e fasce orarie</b></p>	<p>Libero accesso:</p> <ul style="list-style-type: none"> <li>per i seguenti veicoli: i veicoli operativi di Enti, Società, Aziende esercenti pubblico servizio in materia di gas, energia elettrica e termica, acqua, illuminazione, trasporti, telecomunicazioni, igiene ambientale e raccolta rifiuti; veicoli che devono accedere in cantieri siti all'interno della ZTL; adibiti al trasporto valori; adibiti al rifornimento di combustibili per riscaldamento nonché allo spurgo dei pozzi; adibiti ai servizi postali; ad uso speciale con carrozzeria attrezzata per soccorso stradale; adibiti al trasporto persone, i quali possono accedere e transitare senza previa comunicazione della targa.</li> </ul>	<p style="text-align: center;"><b>Ingresso a pagamento</b> -</p>
<p style="text-align: center;"><b>ZTL</b> <b>Permessi</b></p>	<p style="text-align: center;">SI</p>	<p style="text-align: center;"><b>Titoli d'ingresso a pagamento</b> -</p>
<p style="text-align: center;"><b>Rilascio permessi</b></p>	<p>Comunicare la targa del veicolo almeno il giorno prima dell'accesso presso l' Ufficio Permessi del Comando di Zona 1 della Polizia Locale, sito in Via Beccaria 19 Milano, oppure, in alternativa, trasmettere la documentazione richiesta tramite fax al numero 02.77272451. Per ottenere permessi motivati da necessità occasionali (ad es. occupazione suolo pubblico) bisogna presentarsi direttamente allo Sportello.</p>	
<p style="text-align: center;"><b>ZTL</b> <b>Sosta</b></p>	<p style="text-align: center;">-</p>	

<b>ZTL “Garibaldi”</b>		
<b>ZTL Restrizioni</b>	Divieto di transito e sosta dei dalle ore 00.00 alle ore 24.00 di tutti i giorni della settimana per tutti veicoli non autorizzati.	
<b>ZTL Veicoli ammessi e fasce orarie</b>	È consentito il transito e la sosta dalle ore 08.00 alle ore 11.00 dei giorni feriali .	<b>Ingresso a pagamento</b> -
<b>ZTL Permessi</b>	SI	<b>Titoli d’ingresso a pagamento</b> -
<b>Rilascio permessi</b>	Per ottenere specifiche autorizzazioni a transitare e sostare al di fuori della fascia oraria consentita (08.00 – 11.00), contattare l’Ufficio Permessi del Comando di Zona 1 della Polizia Locale, sito in Via Beccaria 19 Milano. Per la categoria Artigiani è prevista la compilazione di apposito modulo scaricabile dal sito del Comune di Milano e trasmetterlo al n. fax 02.77272853.	
<b>ZTL Sosta</b>	-	

<b>ZTL “C.so di P.ta Ticinese”</b>		
<b>ZTL Restrizioni</b>	Divieto di transito e sosta dei dalle ore 00.00 alle ore 24.00 di tutti i giorni della settimana per tutti veicoli non autorizzati.	
<b>ZTL Veicoli ammessi e fasce orarie</b>	È consentito il transito e la sosta dalle ore 08.00 alle ore 11.00 dei giorni feriali per i veicoli destinati al trasporto merci con lunghezza inferiore a mt. 7.00.	<b>Ingresso a pagamento</b> -



<b>ZTL Permessi</b>	SI	<b>Titoli d'ingresso a pagamento</b> -
<b>Rilascio permessi</b>	Per ottenere specifiche autorizzazioni al transito e sosta al di fuori della fascia oraria consentita (08.00 – 11.00), contattare l'Ufficio Permessi del Comando di Zona 5 della Polizia Locale, sito in Via Tibaldi, 41 – tel.: 02.77270530. Per la categoria Artigiani è prevista la compilazione di apposito modulo scaricabile dal sito del Comune di Milano e trasmetterlo al n. fax 02.77272853.	
<b>ZTL Sosta</b>	-	

<b>ZTL "Teuliè"</b>		
<b>ZTL Restrizioni</b>	Divieto di transito e sosta dei dalle ore 00.00 alle ore 24.00 di tutti i giorni della settimana per tutti veicoli non autorizzati.	
<b>ZTL Veicoli ammessi e fasce orarie</b>	È consentito il transito dalle ore 11.00 alle ore 15.00.	<b>Ingresso a pagamento</b> -
<b>ZTL Permessi</b>	SI	<b>Titoli d'ingresso a pagamento</b> -
<b>Rilascio permessi</b>	Per ottenere specifiche autorizzazioni al transito e sosta al di fuori della fascia oraria consentita (11.00 – 15.00) contattare l'Ufficio Permessi del Comando di Zona 5 della Polizia Locale, sito in Via Tibaldi, 41 – tel.: 02.77270530.	
<b>ZTL Sosta</b>	-	

## Comune di Novate Milanese (MI)

<b>Referente mobilità</b> Claudio Lettieri Commissario Aggiunto di Polizia Locale	<b>Tel.</b> 0235473374	<b>E-mail</b> <a href="mailto:vigliurb@comune.novate-milanese.mi.it">vigiliurb@comune.novate-milanese.mi.it</a>
<b>Orario di apertura uffici</b>	Dalle 9 alle 12 da lunedì a sabato e dalle 16 alle 18, nei giorni di martedì e giovedì	
<b>Sito internet</b>	<a href="http://www.comune.novate-milanese.mi.it">www.comune.novate-milanese.mi.it</a>	

<b>AREA URBANA</b> <b>Fasce orarie di accesso</b>	-	
<b>AREA URBANA</b> <b>Restrizioni</b> *	Divieto di circolazione per autocarri con massa a pieno carico superiore a 3,5 t in: <ul style="list-style-type: none"> <li>• Via Bollate/Stelvio</li> <li>• Via Brodolini Rimembranze</li> <li>• Via Di Vittorio</li> <li>• Via Baranzate Di Vittorio</li> <li>• Via Brodolini/Cascina del Sole</li> <li>• Via Brodolini/Balossa</li> <li>• Via Brodolini/Cavour</li> </ul>	
<b>Operazioni di carico e scarico c/s</b>	Non sono previsti orari di utilizzo per gli stalli di sosta dislocati sul territorio comunale per le operazioni di carico e scarico delle merci. La sosta è consentita per il tempo strettamente necessario allo svolgimento delle operazioni.	

<b>ZTL</b>	È presente un'unica ZTL in Via Repubblica (via centrale, che si stende per circa ml. 300), nel tratto compreso fra la via XXV Aprile sino all'intersezione con Piazza Martiri della Libertà.	
<b>ZTL</b> <b>Restrizioni</b>	Divieto di accesso per i veicoli commerciali, eccetto per carico e scarico nelle finestre orarie sottoindicate.	
<b>ZTL</b> <b>Veicoli ammessi e fasce orarie</b>	Il carico e lo scarico delle merci, con veicoli commerciali, è consentito dalle 8.00 alle 12.00, da lunedì al sabato.	<b>Ingresso a pagamento</b> NO

<b>ZTL Permessi</b>	NO	<b>Permessi a pagamento</b> NO
<b>Rilascio permessi</b>	-	
<b>ZTL Sosta</b>	-	

## Comune di Paderno Dugnano (MI)

<b>Referente mobilità</b> Arch. Franca Rossetti	<b>Tel.</b> 02/91004414	<b>E-mail:</b> <a href="mailto:segreteria.llpp@comune.paderno-dugnano.mi.it">segreteria.llpp@comune.paderno-dugnano.mi.it</a>
<b>Orari apertura uffici</b>	Ufficio URP: <ul style="list-style-type: none"> <li>• da lunedì a venerdì dalle 08.15 alle 12.30;</li> <li>• lunedì, martedì e giovedì anche dalle 16.45 alle 17.45;</li> <li>• sabato dalle 08.15 alle 12.15.</li> </ul> Telefono: 02/91004 319 - numero verde: 800140558 (solo da telefono fisso).	
<b>Sito internet</b>	Sono acquisibili informazioni in merito alle modifiche apportate alla circolazione stradale sul sito internet: <a href="http://www.comune.paderno-dugnano.mi.it">www.comune.paderno-dugnano.mi.it</a> Nella sezione Il Comune online / Albo pretorio / Ordinanze è possibile consultare i singoli provvedimenti adottati.	
<b>AREA URBANA</b> <b>Fasce orarie di accesso</b>	-	
<b>AREA URBANA</b> <b>Restrizioni</b> *	Previsti divieti specifici (limiti di peso e dimensionali) per alcune strade, in funzione della struttura viabilistica della città.	
<b>Operazioni di carico e scarico c/s</b>	Non è prevista l'apposizione del disco orario negli stalli di sosta dislocati sul territorio comunale per le operazioni di carico e scarico delle merci: la sosta è consentita per il tempo strettamente necessario allo svolgimento delle operazioni di carico e scarico	
<b>ZTL</b>	Non vi sono ZTL	

## Comune di Parabiago (MI)

<b>Referente mobilità</b> Comandante Maurizio Morelli	<b>Tel.</b> 0331/551221	<b>E-mail</b> <a href="mailto:Pol.municipale@comune.parabiago.mi.it">Pol.municipale@comune.parabiago.mi.it</a>
<b>Orari apertura uffici</b>	-	
<b>Sito internet</b>	<a href="http://www.comune.parabiago.mi.it">http://www.comune.parabiago.mi.it</a>	

<b>AREA URBANA</b> <b>Fasce orarie di accesso</b>	Fasce orarie di accesso solo per carico e scarico per autocarri con massa fino a 5 t: <ul style="list-style-type: none"> <li>• Dalle 09.00 alle 11.30</li> <li>• Dalle 14.00 alle 16.30</li> <li>• Dalle 19.00 alle 07.00</li> </ul>
<b>AREA URBANA</b> <b>Restrizioni</b> *	Divieti di accesso per autocarri con massa superiore a 5 t: <ul style="list-style-type: none"> <li>• Dalle 07.00 alle 09.00</li> <li>• Dalle 11.30 alle 14.00</li> <li>• Dalle 16.30 alle 19.00</li> </ul>
<b>Operazioni</b> <b>di scarico e carico c/s</b>	Sosta autorizzata solo esclusivamente per le operazioni di c/s

<b>ZTL</b>	Nessuna
------------	---------

## Comune di Pioltello (MI)

<b>Referente mobilità</b> Arch. Paolo Margutti	<b>Tel.</b> 02/92366400	<b>E-mail</b> <a href="mailto:P.Margutti@comune.pioltello.mi.it">P.Margutti@comune.pioltello.mi.it</a>
<b>Orario di apertura uffici</b>	-	
<b>Sito internet</b>	<a href="http://www.comune.pioltello.mi.it">www.comune.pioltello.mi.it</a>	

<b>AREA URBANA</b> <b>Fasce orarie di accesso</b>	-	
<b>AREA URBANA</b> <b>Restrizioni</b> *	Esiste un divieto permanente nell'area urbana per gli autocarri di peso superiore a 3,5 t.	
<b>Operazioni di carico e scarico c/s</b>	Non ci sono particolari autorizzazioni da richiedere. La sosta è consentita per il tempo necessario alle operazioni di c/s.	

<b>ZTL</b>	Sono in fase di istituzione due ZTL (agg. Al 18/03/2013) (accessibili ai soli residenti) con videosorveglianza. È stato ottenuto parere favorevole dal Ministero e sono stati consegnati i lavori.	
<b>ZTL</b> <b>Restrizioni</b>	Esiste un divieto nelle aree ZTL per gli autocarri di peso superiore a 3,5 t. Per gli autocarri di peso inferiore il c/s è ammesso dalle 09.00 alle 12.00, previo rilascio di apposita autorizzazione.	
<b>ZTL</b> <b>Veicoli ammessi e fasce orarie</b>	Nelle ZTL saranno ammesse solo operazioni di c/s dalle 09.00 alle 12.00 - previo rilascio di apposita autorizzazione.	<b>Ingresso a pagamento</b> NO
<b>ZTL</b> <b>Permessi</b>	Non ancora prevista l'articolazione.	<b>Permessi a pagamento</b> NO Non ancora previsti
<b>Rilascio permessi</b>	Da stabilire.	
<b>ZTL</b> <b>Sosta</b>	All'interno delle ZTL esistono appositi spazi per operazioni di c/s nei limiti dell'orario previsto.	

## Comune di Rho (MI)

<b>Referente mobilità</b> Arch. Angelo Bosani	<b>Tel.</b> 02/93332512	<b>E-mail</b> <a href="mailto:angelo.bosani@comune.rho.mi.it">angelo.bosani@comune.rho.mi.it</a>
<b>Orario di apertura uffici</b>	Lunedì, mercoledì, venerdì, dalle 08.30 alle 12.30	
<b>Sito internet</b>	<a href="http://www.comune.rho.mi.it">www.comune.rho.mi.it</a>	

<b>AREA URBANA</b> <b>Fasce orarie di accesso</b>	Non sono previsti limiti di accesso ai veicoli con massa complessiva inferiore a 3,5 t (eccetto ZTL). Orario delle zone di carico scarico variabile a seconda delle zone e della presenza delle attività commerciali. Per i veicoli superiori a 3,5 t è necessario apposito permesso di transito con contestuale regolamentazione dell'orario secondo la tipologia di attività da servire.
<b>AREA URBANA Restrizioni*</b>	Divieto di transito per gli autocarri superiori a 3,5 t eccetto autorizzati diretti verso le attività presenti sul territorio.
<b>Operazioni di carico e scarico c/s</b>	Nelle aree c/s vige il divieto di sosta inoperosa per qualunque veicolo. Per i veicoli con peso superiore a 3,5 t vige l'obbligo di apposito permesso.

<b>ZTL</b>	Permanente	
<b>ZTL</b> <b>Restrizioni</b>	I veicoli con massa complessiva superiore a 3,5 t sono soggetti a specifica autorizzazione.	
<b>ZTL</b> <b>Veicoli ammessi e fasce orarie</b>	Accesso libero consentito negli orari di c/s: <ul style="list-style-type: none"> <li>• 06.30 – 09.30</li> <li>• 13.00 – 15.30</li> </ul>	<b>Titoli d'ingresso a pagamento</b> NO

<p align="center"><b>ZTL</b> <b>Permessi e deroghe</b></p>	<p align="center">SI</p> <p>Permessi biennali e trimestrali. Per gli ingressi occasionali negli orari di divieto è necessario dotarsi di un apposito permesso giornaliero</p>	<p align="center"><b>Permessi a pagamento</b> NO</p>
<p align="center"><b>Rilascio permessi</b></p>	<p>Richiesta da effettuarsi presso l'Ufficio Viabilità del Corpo di Polizia Locale: Tel. 02/93332206 - fax 02/93332810 L'Ufficio è aperto dal lunedì al venerdì dalle 09.00 alle 12.00; il martedì ed il giovedì ulteriore apertura pomeridiana 15.00 – 18.00</p>	
<p align="center"><b>ZTL</b> <b>Sosta</b></p>	<p>Nella ZTL sono presenti piazzole di carico e scarico.</p>	





# Rho (MI)

**■ ZTL permanente**

Accesso c/s:  
libero veicoli <3,5 t  
per veicoli >3,5 t necessaria deroga motivata

tutti i giorni: 6.30 - 9.30    13.00 - 15.30

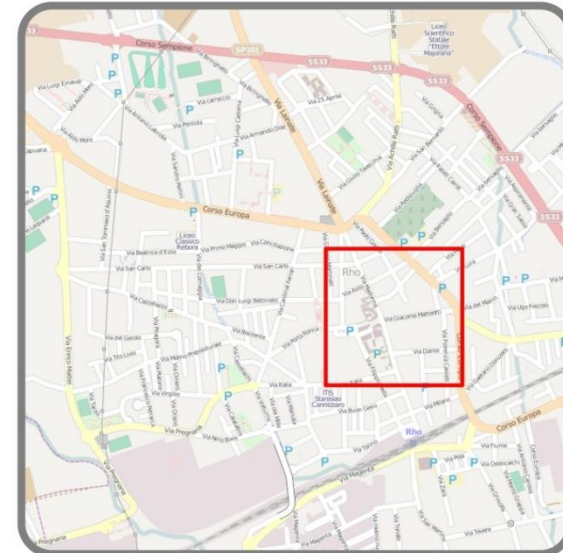

## Comune di Rozzano (MI)

<b>Referente mobilità</b> C.A. Giovanni Russo	<b>Tel.</b> 02/89200850	<b>E-mail</b> <a href="mailto:circolazione.territorio@comune.rozzano.mi.it">circolazione.territorio@comune.rozzano.mi.it</a>
<b>Orari apertura uffici</b>	Gli uffici, ubicati in Piazza G. Foglia, 1, sono aperti tutti i giorni dalle 09.00 alle 13.00, sabato dalle 09.00 alle 12.00.	
<b>Sito internet</b>	<a href="http://www.comune.rozzano.mi.it">www.comune.rozzano.mi.it</a>	

<b>AREA URBANA</b> <b>Fasce orarie di accesso</b>	-
<b>AREA URBANA Restrizioni</b> *	Viale Lombardia divieto di transito per i veicoli con massa superiore a 3,5 t - il divieto non si applica ai veicoli che, muniti di bolla di trasporto o altro documento valido, intendono caricare o scaricare merci in aziende ubicate all'interno dell'area interdetta.
<b>Operazioni di carico e scarico c/s</b>	-

<b>ZTL</b>	Nessuna
------------	---------

## Comune di San Donato Milanese (MI)

<b>Referente mobilità</b> Dott.ssa Martignago	<b>Tel.</b> 02/52772532	<b>E-mail:</b> <a href="mailto:t.martignago@comune.sandonatomilanese.mi.it">t.martignago@comune.sandonatomilanese.mi.it</a>
<b>Orari apertura uffici</b>	Dal lunedì al venerdì dalle 08.45 alle 12.45	
<b>Sito internet</b>	<a href="http://www.comune.sandonatomilanese.mi.it">www.comune.sandonatomilanese.mi.it</a>	

<b>AREA URBANA</b> Fasce orarie di accesso	-
<b>AREA URBANA</b> Restrizioni *	-
<b>Operazioni di carico e scarico c/s</b>	-

<b>ZTL</b>	Nessuna
------------	---------

## Comune di San Giuliano Milanese (MI)

<b>Referente mobilità</b> Arch. Mauro Mericco Dirigente del Settore Tecnico e Sviluppo del Territorio	<b>Tel.</b> 02/798207320	<b>E-mail:</b> <a href="mailto:mauro.mericco@sangiulianonline.it">mauro.mericco@sangiulianonline.it</a>
<b>Orari apertura uffici</b>	Martedì dalle 09.00 alle 13.00; giovedì dalle 16.30 alle 18.00	
<b>Sito internet</b>	<a href="http://www.sangiulianonline.it/comune/statuto_regolamenti/pagina3.html">http://www.sangiulianonline.it/comune/statuto_regolamenti/pagina3.html</a>	

<b>AREA URBANA</b> <b>Fasce orarie di accesso</b>	Libero accesso permanente (0-24) per ogni centro abitato del territorio comunale. Le operazioni di carico e scarico delle merci, in coincidenza degli appositi stalli sono consentite: <ul style="list-style-type: none"> <li>• generalmente dalle 08.00 alle 20.00;</li> <li>• per particolari stalli nell'area centrale dalle 08.00 alle 12.00 e dalle 14.00 alle 18.00.</li> </ul>
<b>AREA URBANA</b> <b>Restrizioni</b>	Divieto di transito per veicoli con massa superiore a 3,5 t nei seguenti centri abitati: <ul style="list-style-type: none"> <li>• area centrale (compresa entro la perimetrazione determinata dalle vie Carlo Alberto Dalla Chiesa, Repubblica, Risorgimento, Emilia, Roma e Brigate Partigiane) con esclusione delle sedi stradali delle vie Carlo Alberto Dalla Chiesa, Repubblica, Risorgimento, Emilia, Roma e Brigate Partigiane;</li> <li>• frazione Zivido (area compresa entro la perimetrazione Via Tolstoj, Via Rosselli, Via Corridoni e Via Inganni ad esclusione della Via Tolstoj e del tratto della Via Rosselli compreso tra la Via Tolstoj e la Via Bixio), con esclusione dell'intera zona industriale;</li> <li>• frazione Sesto Ulteriano (area compresa entro il quadrilatero Via Toscana - Via Settembrini, Via Volturmo) con esclusione dell'intera zona industriale;</li> <li>• frazione Civesio (a partire dalla Via Civesio), con esclusione dell'intera zona industriale;</li> <li>• frazione Viboldone;</li> <li>• frazione Pedriano, con esclusione della Via Pedriano, tratto compreso tra la Strada Provinciale n. 40 e la Via Colombara, e la Via Colombara;</li> <li>• frazione Mezzano (Vie Marignano e Pedriano).</li> </ul>

	Divieto di transito veicoli con massa superiore a 7,5 t nel centro abitato Quartiere Serenella (quadrilatero vie Giovanni XXIII, Bramante, Buonarroti) e Via Giovanni XXIII, tratto compreso tra la Via Bramante e il civico 21.
<b>Operazioni di carico e scarico (c/s)</b>	-
<b>Servizi per la logistica</b>	Presenza di area di parcheggio laterale alla Via Lombardia (intersezione Via Volturmo) dove, a pagamento, è prevista la possibilità di stazionamento degli autocarri con custodia e sono offerti servizi igienici agli autisti.
<b>ZTL</b>	Nessuna

## Comune di Segrate (MI)

<b>Referente mobilità</b> A.I. Fabio Troilo	<b>Tel.</b> 02/26931936	<b>E-mail:</b> <a href="mailto:poliziale@comune.segrate.mi.it">poliziale@comune.segrate.mi.it</a>
<b>Orari apertura uffici</b>	-	
<b>Sito internet</b>	<a href="http://www.comune.segrate.mi.it">www.comune.segrate.mi.it</a>	

<b>AREA URBANA</b> <b>Fasce orarie di accesso</b>	Divieto di transito in via Lazio (ingresso centro intermodale) per gli autocarri di massa superiore a 3,5 t dalle 22.00 alle 07.00. Non sono previste altre limitazioni orarie.
<b>AREA URBANA</b> <b>Restrizioni</b> *	Divieto di transito agli autocarri di massa superiore a 3,5 t: <ul style="list-style-type: none"> <li>• quartiere Redecesio <ul style="list-style-type: none"> <li>• piazza Molise</li> <li>• via Milano - intersezione via Reggio Emilia</li> <li>• via delle Regioni</li> <li>• via Bologna</li> </ul> </li> <li>• quartiere Lavanderie <ul style="list-style-type: none"> <li>• via Radaelli</li> <li>• via Redecesio - intersezione via Cassanese</li> <li>• via Redecesio - intersezione via Guzzi</li> <li>• via Guzzi</li> </ul> </li> <li>• quartiere Milano 2 <ul style="list-style-type: none"> <li>• Strada di Spina - confine con Milano</li> <li>• via F.lli Cervi - intersezione via Cassanese, intersezione viale Turchia, intersezione Strada di Spina - è consentito il transito degli autocarri solo in via F.lli Cervi da viale Turchia verso via Cassanese</li> </ul> </li> <li>• quartieri Rovagnasco e Villaggio Ambrosiano <ul style="list-style-type: none"> <li>• via Monzese - intersezione via Cassanese</li> <li>• via Monzese - dal confine con Vimodrone</li> </ul> </li> </ul>

	<ul style="list-style-type: none"> <li>• via Papa Giovanni XXIII - intersezione via Cassanese</li> <li>• quartiere Segrate Centro <ul style="list-style-type: none"> <li>• via I Maggio</li> <li>• via Ligabue</li> <li>• via Cellini - intersezione via Modigliani</li> <li>• via Don Sturzo</li> <li>• via Cristei</li> <li>• via Turati</li> <li>• via Battisti</li> <li>• via Gramsci</li> <li>• via Roma</li> <li>• via San Rocco.</li> </ul> </li> </ul> <p>In ciascuno dei quartieri sopraindicati è consentito l'accesso di mezzi pesanti diretti all'interno dello stesso quartiere per il carico e scarico.</p> <p>Divieto di transito agli autocarri di massa superiore a 2,5 t nel quartiere dei Mulini:</p> <ul style="list-style-type: none"> <li>• via Panperdù</li> <li>• via delle Grigne.</li> </ul> <p>Divieto di transito fuori dal centro abitato per autocarri di massa superiore a 3,5 t e veicoli di larghezza superiore ai 2 m in via Morandi - ponte FS:</p> <ul style="list-style-type: none"> <li>• via Morandi/Rugacesio</li> <li>• via Morandi/via Dante di Limito.</li> </ul>
<b>Operazioni di carico e scarico c/s</b>	-

<b>ZTL</b>	La ZTL di via Roma è situata all'interno del centro abitato ove già vige il divieto di transito per autocarri di massa superiore a 3,5 t.	
<b>ZTL Restrizioni</b>	Non sono previste ulteriori restrizioni.	
<b>ZTL Veicoli ammessi e fasce orarie</b>	Non sono previste finestre orarie per il carico e scarico: l'accesso è consentito senza limiti orari esclusivamente per operazioni da effettuare nel quartiere.	<b>Ingresso a pagamento</b> NO
<b>ZTL Permessi</b>	NO	<b>Permessi a pagamento</b> NO
<b>Rilascio permessi</b>	-	
<b>ZTL Sosta</b>	È presente una piazzola di sosta riservata al carico e scarico delle merci, non soggetta a particolari limitazioni.	



## Comune di Senago (MI)

<b>Referente mobilità</b> Angelo Sanfilippo Commissario Aggiunto di Polizia Locale	<b>Tel.</b> 02/99083217	<b>E-mail:</b> <a href="mailto:poliziamunicipale@comune.senago.mi.it">poliziamunicipale@comune.senago.mi.it</a>
<b>Orari apertura uffici</b>	La mattina dalle 08.30 alle 12.00; martedì e giovedì pomeriggio dalle 16.00 alle 18.30.	
<b>Sito internet</b>	<a href="http://www.comune.senago.mi.it">www.comune.senago.mi.it</a>	

<b>AREA URBANA</b> <b>Fasce orarie di accesso</b>	-
<b>AREA URBANA</b> <b>Restrizioni</b> *	<p>Divieto di circolazione per autocarri con massa a pieno carico superiore a 3,5 t in:</p> <ul style="list-style-type: none"> <li>• via Volta</li> <li>• via XXIV Maggio</li> <li>• via San Bernardo</li> <li>• via Repubblica</li> <li>• Don Rocca</li> <li>• Don Marzorati</li> <li>• via Varese</li> <li>• via per Cesate.</li> </ul> <p>Per l'accesso alle aree vietate è possibile richiedere al Comando di Polizia Locale il rilascio di apposita autorizzazione.</p>
<b>Operazioni di carico e scarico c/s</b>	-

<b>ZTL</b>	Nessuna
------------	---------

## Comune di Sesto San Giovanni (MI)

<b>Referente mobilità</b> Jonathan Monti	<b>Tel.</b> 02/2496201	<b>E-mail</b> <a href="mailto:j.monti@sestosg.net">j.monti@sestosg.net</a>
<b>Orari apertura uffici</b>	-	
<b>Sito internet</b>	-	

<b>AREA URBANA</b> <b>Fasce orarie di accesso</b>	<p>Il transito per effettuare operazioni di carico e scarico merci è consentito:</p> <ul style="list-style-type: none"> <li>• per i veicoli con peso complessivo superiore a 3,5 t tra le 10.00 e le 16.00 e tra le 20.00 e le 07.00 del giorno successivo;</li> <li>• per i veicoli con peso complessivo inferiore a 3,5 t tra le 9.00 e le 16.30 e tra le 20.00 e le 07.00 del giorno successivo.</li> </ul> <p>Sono esclusi dalla regolamentazione sopra indicata i veicoli che trasportano latte, farina, pane, prodotti farmaceutici, quotidiani e carri ferroviari.</p>
<b>AREA URBANA</b> <b>Restrizioni</b> *	-
<b>Operazioni di carico e scarico c/s</b>	Per le operazioni di c/s non è richiesta l'esposizione del disco orario; la durata della sosta è di 30 o 60 minuti, in funzione della posizione dello stallo per il carico-scarico merci.

<b>ZTL</b>	Nessuna
------------	---------

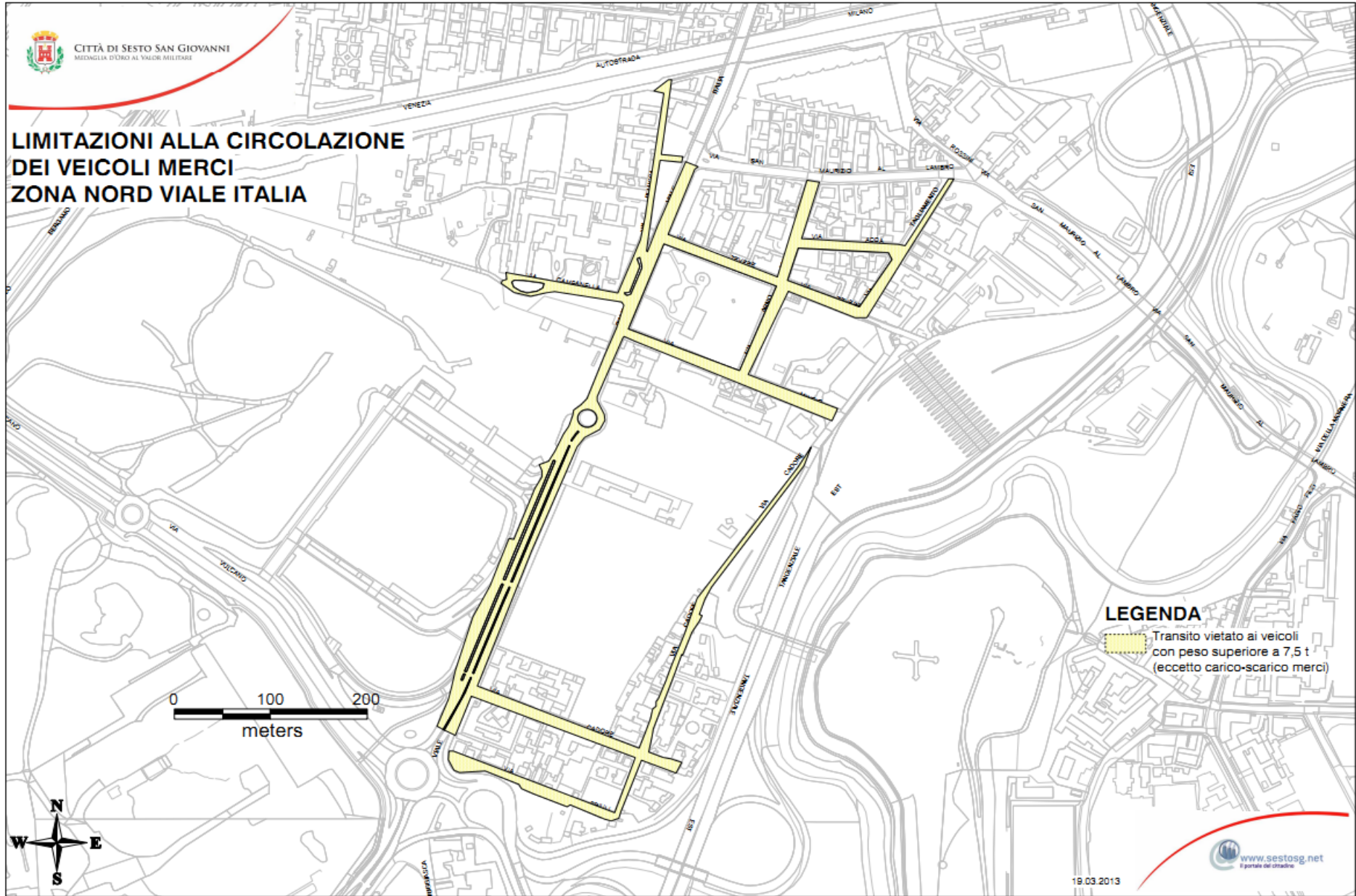

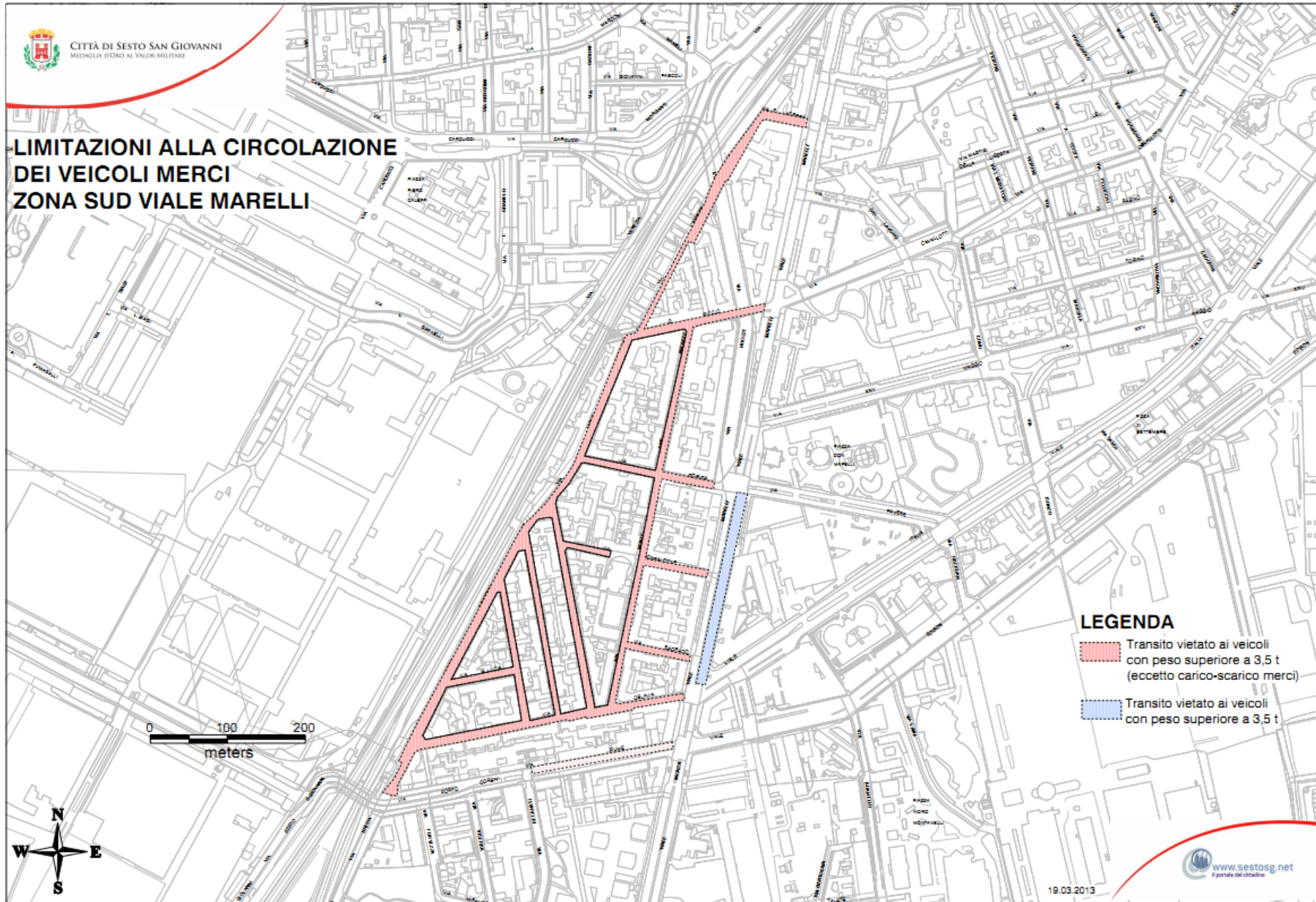

## Comune di Brugherio (MB)

Referente mobilità	Tel.	E-mail
-	-	-
Orario apertura uffici	-	-
Sito internet	-	-

<b>AREA URBANA Fasce orarie di accesso</b>	Sono presenti alcuni stalli di sosta destinati al carico e scarico delle merci che espongono l'orario destinato a tali operazioni. In tal caso la sosta è consentita dalle 09.00 alle 18.00, per cui si intende anche la libera circolazione.
<b>AREA URBANA Restrizioni*</b>	È vietato il transito, segnalato con apposita cartellonistica stradale, agli autocarri con massa superiore a 3,5 t sia nel centro cittadino di Brugherio che in tutte le vie della frazione di San Damiano.
<b>Operazioni di carico e scarico c/s</b>	Negli stalli destinati al c/s non è richiesta l'esposizione del disco orario in quanto non è prevista una durata massima di sosta.

<b>ZTL</b>	Nessuna
------------	---------

## Comune di Cesano Maderno (MB)

<b>Referente mobilità</b> Alessandro D'Anna Mobilità – Reti Strade e Ambiente – Area servizi al Territorio, Ambiente e Imprese	<b>Tel.</b> 0362/513214	<b>E-mail:</b> <a href="mailto:reti.strade@comune.cesano-maderno.mb.it">reti.strade@comune.cesano-maderno.mb.it</a>
<b>Orari apertura uffici</b>	-	
<b>Sito internet</b>	-	

<b>AREA URBANA</b> <b>Fasce orarie di accesso</b>	-
<b>AREA URBANA</b> <b>Restrizioni</b> *	Previsti limiti in alcune vie per veicoli con massa superiore a 3,5 t.
<b>Operazioni di carico e scarico c/s</b>	-

<b>ZTL</b>	La <b>ZTL permanente</b> è limitata a P.zza Arese, delimitata con segnaletica verticale. La <b>ZTL temporanea</b> riguarda via Borromeo, tra via Torrazzo e via IV Novembre. L'area è presidiata da pilomat.
<b>ZTL</b> <b>Restrizioni</b>	ZTL permanente: divieto di accesso eccetto per carico e scarico. ZTL temporanea: divieto di transito dalle 08.00 di sabato alle 07.00 di lunedì.

<p align="center"><b>ZTL</b> <b>Veicoli ammessi e fasce orarie</b></p>	<p>ZTL permanente: accesso e sosta per carico e scarico consentiti tutti i giorni feriali dalle 07.00 alle 15.00</p> <p>ZTL temporanea: accesso sempre consentito dalle 07.00 di lunedì alle 08.00 di sabato.</p>	<p align="center"><b>Ingresso a pagamento</b> NO</p>
<p align="center"><b>ZTL</b> <b>Deroghe</b></p>	<p align="center">SI</p> <p>È possibile richiedere deroghe per l'accesso alla ZTL per effettuare operazioni di carico e scarico in giorni ed orari diversi da quelli sopraindicati.</p>	<p align="center"><b>Deroghe a pagamento</b> NO</p>
<p align="center"><b>Rilascio deroghe</b></p>	<p>Le deroghe possono essere richieste al Comando di Polizia Locale.</p>	
<p align="center"><b>ZTL</b> <b>sosta</b></p>	<p>La sosta nella ZTL permanente è consentita solo per il tempo strettamente necessario alle operazioni di carico e scarico.</p>	

## Comune di Desio (MB)

<b>Referente mobilità</b> Commissario Francesco Panebianco	<b>Tel.</b> 0362/63621	<b>E-mail:</b> <a href="mailto:poliziamunicipale@comune.desio.mb.it">poliziamunicipale@comune.desio.mb.it</a>
<b>Orari apertura uffici</b>	Dalle 08.30 alle 12.30	
<b>Sito internet</b>	<a href="http://www.comune.desio.mb.it">www.comune.desio.mb.it</a>	

<b>AREA URBANA</b> <b>Fasce orarie di accesso</b>	-	
<b>AREA URBANA</b> <b>Restrizioni</b> *	Divieto di circolazione per: <ul style="list-style-type: none"> <li>• veicoli con massa superiore a 5 t all'interno della fascia centrale</li> <li>• veicoli con massa superiore a 6,5 t lungo alcune vie di accesso all'area centrale (via Diaz, via Garibaldi, via Lombardia, via Gabellini, corso Italia).</li> </ul>	
<b>Operazioni di carico e scarico c/s</b>	Per i veicoli la cui portata rientra nei limiti di cui sopra non sono richiesti particolari adempimenti. Per particolari contingenze, previa richiesta degli interessati, possono essere rilasciate deroghe di carattere temporaneo.	

<b>ZTL</b>	ZTL temporanea in Via Garibaldi nel tratto compreso tra via Borghetto e via Tripoli.	
<b>ZTL</b> <b>Restrizioni</b>	Divieto generale negli orari di istituzione, con possibilità di ottenere deroga da parte dei veicoli commerciali.	
<b>ZTL</b> <b>Veicoli ammessi e fasce orarie</b>	Divieto di accesso nella sola giornata di sabato dalle 15.00 alle 19.00 In tale fascia oraria l'accesso è consentito solo per raggiungere i locali gestiti dagli esercenti le attività commerciali.	<b>Ingresso a pagamento</b> NO
<b>ZTL</b> <b>Deroghe</b>	SI Per poter accedere alla ZTL negli orari di divieto	<b>Deroghe a pagamento</b> NO
<b>Rilascio deroghe</b>	Gli operatori commerciali possono richiedere il rilascio del contrassegno di deroga formalizzando la richiesta presso il Comando di Polizia Locale, presentando copia fotostatica del libretto di circolazione del veicolo.	
<b>ZTL</b> <b>Sosta</b>	La sosta è genericamente consentita esclusivamente nei parcheggi (a pagamento, con disco orario o libera) confinanti con il tratto di strada interessato dalla ZTL.	



## Comune di Giussano (MB)

<b>Referente mobilità</b> Commissario Agg.to Matteo Pontiggia	<b>Tel.</b> 0362/358209	<b>E-mail</b> <a href="mailto:matteo.pontiggia@comune.giussano.mb.it">matteo.pontiggia@comune.giussano.mb.it</a>
<b>Orario di apertura uffici</b>	-	
<b>Sito internet</b>	<a href="http://www.comune.giussano.mb.it">http://www.comune.giussano.mb.it</a>	

<b>AREA URBANA</b> <b>Fasce orarie di accesso</b>	Accesso consentito 0-24.
<b>Divieti per l'accesso all'area urbana</b> *	<p>Divieto per veicoli con massa a pieno carico maggiore di 3,5 t:</p> <ul style="list-style-type: none"> <li>• GIUSSANO (capoluogo) Via Alberto Da Giussano (dall'intersezione con via De Gasperi a P.za S.Giacomo), P.za S.Giacomo, P.za Roma, via Pellico, via Addolorata, via S. Chiara, via Cavera (dal civico 18 a via Garibaldi), via Garibaldi (dall'intersezione con via Cavera all'intersezione con via Rossini), via Parini (dall'intersezione con via Piave a via Pellico), via Carroccio (dall'intersezione con via De Gasperi a Piazza Roma), via Piola (dall'intersezione con via Viganò a via Umberto I), via Umberto I, via Cavour (da P.za Repubblica a Piazza Roma), via Borella, via Pontida, via Mascagni (dall'intersezione con via Dei Mille all'intersezione con via Cavour), via Cimarosa;</li> <li>• BIRONE (frazione) Via Leopardi, P.za Carducci, via Foscolo (dall'intersezione con via Giordano all'intersezione con via Della Tecnica);</li> <li>• PAINA (frazione) Via S.Margherita, via Adamello (dall'intersezione con via Veneto all'intersezione con via S.Margherita), via Grandi (dall'intersezione con viale Como a Piazza Roma), P.za Sauro, via Adige (dall'intersezione con via Fiume all'intersezione con via Po), via Giusti (dal civico 70 all'intersezione con via Fiume);</li> <li>• ROBBIANO (frazione) Via Monte San Michele (dall'intersezione con via Col di Lana all'intersezione con via Tonale).</li> </ul>

	<p>Divieto per veicoli con massa a pieno carico maggiore di 7,5 t:</p> <ul style="list-style-type: none"> <li>• PAINA (frazione) Via IV Novembre (dall'intersezione con viale Como all'intersezione con viale Brianza);</li> <li>• BIRONE (frazione) Via Miglio (dall'intersezione con via Matteotti all'intersezione con via Della Tecnica), via Nenni (dall'intersezione con via Miglio all'intersezione con via D'Azeglio).</li> </ul> <p>Divieti per veicoli di altezza superiore a 3,5 metri: BIRONE (frazione) Via Donizetti (dall'intersezione con via Catalani all'intersezione con via Toscanini).</p>
<b>Operazioni di carico e scarico c/s</b>	-

<b>ZTL</b>	Nessuna
------------	---------

Comune di **Limbiate (MB)**

<b>Referente mobilità</b> Comm. Agg.to Agostino Chinnici	<b>Tel.</b> 02/99097642	<b>E-mail:</b> <a href="mailto:agostino.chinnici@comune.limbiate.mb.it">agostino.chinnici@comune.limbiate.mb.it</a>
<b>Orari apertura uffici</b>	-	
<b>Sito internet</b>	<a href="http://www.comune.limbiate.mi.it/">http://www.comune.limbiate.mi.it/</a>	

<b>AREA URBANA</b> <b>Fasce orarie di accesso</b>	Carico e scarico delle merci dalle 08.00 alle 20.00.
<b>AREA URBANA</b> <b>Restrizioni</b> *	<ul style="list-style-type: none"> <li>• Via Stelvio, entrambi i sensi – via Bonaparte dir. ovest: divieto di transito ai veicoli per trasporto merci con massa complessiva a pieno carico superiore a 5 t</li> <li>• Via Monte Bianco, tratto da via Casati a piazza 5 Giornate: divieto di transito ai veicoli con lunghezza superiore a 12 m</li> <li>• Via Verdi, direzione centro: divieto di transito ai veicoli per trasporto merci con massa complessiva a pieno carico superiore a 3,5 t</li> <li>• Via Oberdan, direzione centro: divieto di transito ai veicoli per trasporto merci con massa complessiva a pieno carico superiore a 3,5 t</li> <li>• Via Garibaldi, direzione nord dalla S.P. ex S.S. 527: divieto di transito ai veicoli per trasporto merci con massa complessiva a pieno carico superiore a 3,5 t</li> <li>• Via Garibaldi, direzione sud dalla S.P. ex S.S. 527: divieto di transito ai veicoli per trasporto merci con massa complessiva a pieno carico superiore a 2,5 t</li> <li>• Via Montegrappa, direzione est-sud: divieto di transito ai veicoli per trasporto merci con massa complessiva a pieno carico superiore a 3,5 t.</li> </ul>
<b>Operazioni di carico e scarico c/s</b>	-

<b>ZTL</b>	Nessuna
------------	---------

## Comune di Lissone (MB)

<b>Referente mobilità</b> Dott. Antonio Virgilio Liberato Comandante Polizia Locale	<b>Tel.</b> 039/7397277	<b>E-mail:</b> <a href="mailto:poliziale@comune.lissone.mb.it">poliziale@comune.lissone.mb.it</a>
<b>Orari apertura uffici</b>	Da lunedì a sabato dalle 09.30 alle 12.00 Mercoledì dalle 16.30 alle 18.30	
<b>Sito internet</b>	<a href="http://www.comune.lissone.mb.it/flex/cm/pages/ServeBLOB.php/L/IT/IDPagina/1425">http://www.comune.lissone.mb.it/flex/cm/pages/ServeBLOB.php/L/IT/IDPagina/1425</a>	

<b>AREA URBANA</b> <b>Fasce orarie di accesso</b>	-
<b>AREA URBANA</b> <b>Restrizioni</b> *	-
<b>Operazioni di carico e scarico c/s</b>	-

<b>ZTL</b>	Nessuna
------------	---------

## Comune di Muggiò (MB)

<b>Referente mobilità</b> Russo Mauro (esclusivamente per trasporti eccezionali)	<b>Tel.</b> 039/791893	<b>E-mail</b> <a href="mailto:polizia.locale@comune.muggio.mb.it">polizia.locale@comune.muggio.mb.it</a>
<b>Orari apertura uffici</b>	Martedì e giovedì dalle 14.30 alle 18.00 Venerdì e sabato dalle 09.00 alle 12.30	
<b>Sito internet</b>	<a href="http://www.comune.muggio.mb.it">www.comune.muggio.mb.it</a>	

<b>AREA URBANA</b> <b>Fasce orarie di accesso</b>	-
<b>AREA URBANA Restrizioni*</b>	Divieti per veicoli superiori alle 3,5 t in centro e per veicoli eccedenti le 5 t nelle vie Marx e Sondrio
<b>Operazioni di carico e scarico c/s</b>	Non sono previste limitazioni orarie. La sosta deve limitarsi al tempo strettamente necessario alle operazioni.

<b>ZTL</b>	Nessuna
------------	---------

## Comune di Nova Milanese (MB)

<b>Referente mobilità</b> Arch. Antonio Panella	<b>Tel.</b> 0362.374.306 0362/374.252	<b>E-mail</b> <a href="mailto:gestione.territorio@novamilanese.it">gestione.territorio@novamilanese.it</a>
<b>Orari apertura uffici</b>	Da lunedì a venerdì 9.00 - 12.30; lunedì e mercoledì anche 14.30 – 15.30	
<b>Sito internet</b>	<a href="http://www.comune.novamilanese.mb.it">www.comune.novamilanese.mb.it</a>	

<b>AREA URBANA</b> <b>Fasce orarie di accesso</b>	-
<b>AREA URBANA Restrizioni</b> *	<p>Nell'area urbana è vietato l'accesso a tutti gli autocarri aventi massa complessiva a pieno carico superiore a 3,5 t ad eccezione di quelli adibiti alle operazioni di carico e scarico.</p> <p><u>Non</u> sono soggette a tale limitazione le seguenti vie:</p> <ul style="list-style-type: none"> <li>• Per Cinisello</li> <li>• Fermi</li> <li>• Vesuvio</li> <li>• Galvani</li> <li>• Brodolini</li> <li>• Gribaldi (tratto Brodolini - confine territoriale)</li> <li>• Per Incirano</li> <li>• Galilei</li> <li>• Majorana</li> <li>• Torricelli</li> <li>• Caravaggio (tratto Incirano – De Gasperi)</li> <li>• De Gasperi</li> <li>• Moro</li> <li>• Italia</li> <li>• La Malfa</li> <li>• Berlinguer</li> <li>• Saragat</li> <li>• Assunta (tratto Moro – confine territoriale)</li> </ul>

	<ul style="list-style-type: none"> <li>• Locatelli (SP 527)</li> <li>• Como</li> <li>• Diaz</li> <li>• Vittorio Veneto</li> <li>• Dante Alighieri</li> <li>• Foscolo</li> <li>• Don Mezzera.</li> </ul> <p>In via Villoresi è in ogni caso vietato l'accesso agli autocarri di altezza superiore a 3,5 mt.</p>
<b>Operazioni di carico e scarico c/s</b>	Non esistono limitazioni alle operazioni di carico e scarico. Tali operazioni devono essere svolte senza creare intralcio o pericolo alla circolazione

<b>ZTL 1</b>	<b>Via Giussani</b>	
<b>ZTL 1 Restrizioni</b>	Attivo 0-24 il divieto di accesso ai veicoli non ammessi.	
<b>ZTL 1 Veicoli ammessi e fasce orarie</b>	Ammessi i veicoli che devono svolgere operazioni di carico e scarico merci, senza limiti orari.	<b>Ingresso a pagamento</b> NO
<b>ZTL 1 Permessi</b>	Per il trasporto merci per carico e scarico non è necessario alcun permesso	<b>Permessi a pagamento</b> NO
<b>Rilascio deroghe</b>		
<b>ZTL 1 Sosta</b>	Consentita agli autorizzati all'ingresso.	

<b>ZTL 2</b>	<b>Via Nenni</b> (si tratta di una strada lunga circa 100 m, in cui è presente un solo edificio adibito a centro per gli anziani)	
<b>ZTL 2 Restrizioni</b>	Attivo 0-24 il divieto di accesso ai veicoli non ammessi.	
<b>ZTL 2 Veicoli ammessi e fasce orarie</b>	Ammesso l'accesso di veicoli per carico e scarico merci (per le necessità del centro anziani), senza limiti orari.	<b>Ingresso a pagamento</b> NO

<b>ZTL 2 Permessi</b>	NO	<b>Permessi a pagamento</b> NO
<b>Rilascio permessi</b>		
<b>ZTL 2 Sosta</b>	Consentita agli autorizzati all'ingresso.	



## Comune di Seregno (MB)

<b>Referente mobilità</b> Ufficio Viabilità Ufficiale Felice Buzzi Ufficiale Carmine Milione	<b>Tel.</b> 0362/238567	<b>E-mail</b> <a href="mailto:info.prossimita@seregno.info">info.prossimita@seregno.info</a>
<b>Orari apertura uffici</b>	-	
<b>Sito internet</b>	<a href="#">Sito internet del Comune di Seregno</a>	

<b>AREA URBANA</b> <b>Fasce orarie di accesso</b>	-
<b>AREA URBANA Restrizioni*</b>	-
<b>Operazioni di carico e scarico c/s</b>	Non è richiesta l'esposizione del disco orario. Durata massima di sosta consentita dalle 08.00 alle 20.00

<b>ZTL</b>	<p>La ZTL è composta da:</p> <ul style="list-style-type: none"> <li>• Via Trabattoni</li> <li>• Piazza Segni</li> <li>• Via Muratori</li> <li>• Via Sant'Agostino</li> <li>• Piazza +</li> <li>• Via Garibaldi (da via Marconi a via Vincenzo da Seregno)</li> <li>• Via Bassi</li> <li>• Via Volta</li> <li>• Via Vincenzo da Seregno</li> <li>• Piazza Cavalieri di Vittorio Veneto</li> <li>• Via Leonardo da Vinci</li> <li>• Piazza Concordia</li> <li>• Via XXIV Maggio</li> <li>• Via Paradiso</li> <li>• Via Fiori</li> <li>• Via San Giovanni Bosco</li> </ul>
------------	---

	<ul style="list-style-type: none"> <li>• Piazza Libertà</li> <li>• Corso del Popolo</li> <li>• Via San Pietro</li> <li>• Piazza Italia</li> <li>• Via Sant' Ambrogio</li> <li>• Via Umberto I (da via Medici da Seregno e Piazza Concordia)</li> <li>• Via La Marmora (da corso del Popolo a via De Gasperi)</li> </ul>	
<b>ZTL Restrizioni</b>	Non è consentito l'ingresso ai veicoli con peso superiore a 3,5 t	
<b>ZTL Veicoli ammessi e fasce orarie</b>	<p><b>Senza pass</b> nelle seguenti fasce orarie per c/s:</p> <ul style="list-style-type: none"> <li>• da lunedì a venerdì dalle 06.00 alle 10.00 e dalle 13.00 alle 15.30.</li> <li>• sabato, domenica e festivi infrasettimanali dalle 06.00 alle 10.00.</li> </ul> <p>Per esigenze particolari <b>nelle altre fasce orarie con pass</b> secondo quanto previsto dalla disciplina ZTL.</p>	<b>Ingresso a pagamento</b> NO
<b>ZTL Permessi</b>	SI	<b>Titoli d'ingresso a pagamento</b> NO
<b>Rilascio permessi</b>	<p>La procedura prevede la compilazione di un apposito modulo, scaricabile anche dal <a href="http://www.seregno.info">http://www.seregno.info</a>, con allegata copia della carta di circolazione.</p> <p>Sono previsti pass permanenti per residenti e altri soggetti, come previsto dalla disciplina della ZTL; sono inoltre previsti pass temporanei per esigenze particolari contemplate nell'apposita disciplina.</p> <p>Per informazioni rivolgersi all'Ufficio verbali - tel. 0362/263374-238.</p>	
<b>ZTL Sosta</b>	<p>Nella ZTL non è ammessa la sosta dei veicoli sul suolo pubblico ad eccezione dei parcheggi apposti in Largo Quarto dei Mille.</p> <p>Pertanto i veicoli potranno accedere in ZTL, muniti di apposito pass, e parcheggiare in luoghi privati quali cortili, boxes, garage ecc.</p> <p>Nelle fasce orarie di accesso i mezzi possono entrare senza alcun pass e fruire degli stalli gialli per carico e scarico in Piazza Vittorio Veneto, Piazza Caprera, Largo Quarto dei Mille ecc. La sosta, laddove consentita, è gratuita.</p>	

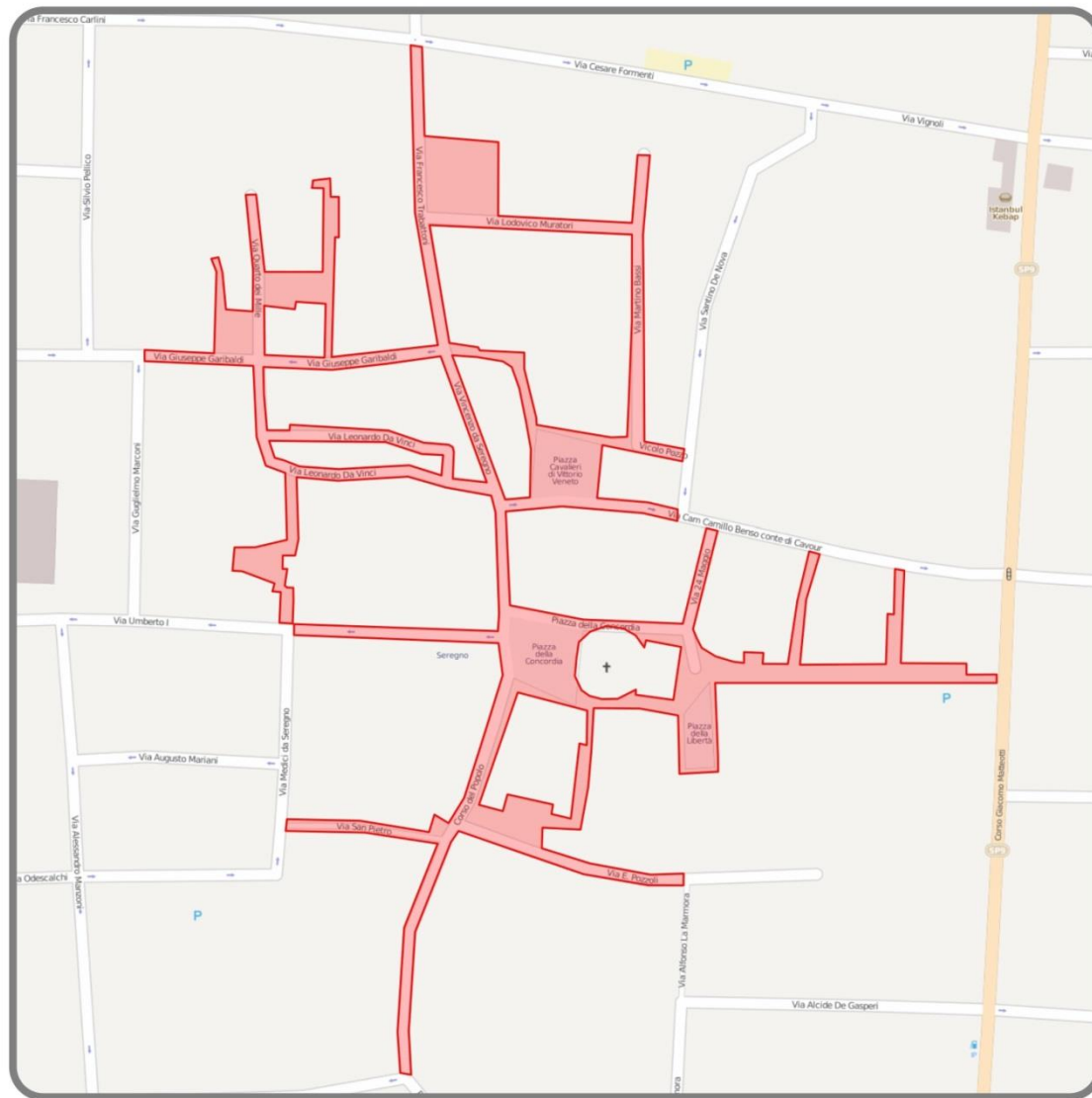

## Seregno (MB)

### ■ ZTL permanente

accesso c/s:  
 libero; necessario pass per accesso in altri orari  
 veicoli <3,5t non derogabile  
 lunedì-venerdì: 6.00 - 10.00      13.00 - 15.30  
 sabato e festivi: 6.00 - 10.00

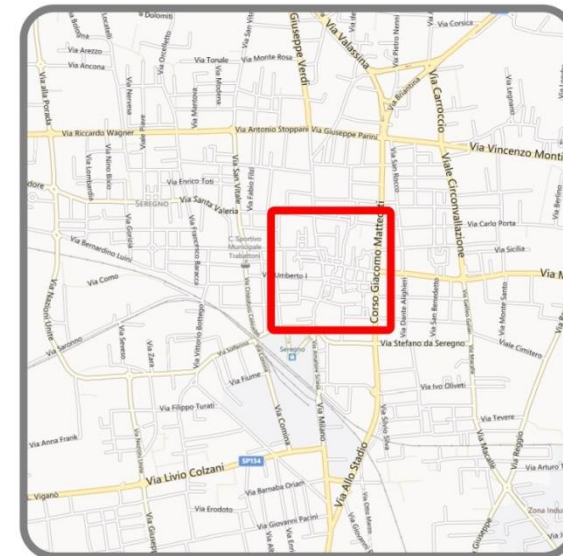

## Comune di Seveso (MB)

<b>Referente mobilità</b> Claudio Lattuada	<b>Telefono</b> 0362/506992	<b>E-mail</b> <a href="mailto:poliziale@comune.seveso.mb.it">poliziale@comune.seveso.mb.it</a>
<b>Orari apertura uffici</b>	-	
<b>Sito internet</b>	<a href="http://www.comune.seveso.mb.it">www.comune.seveso.mb.it</a>	

<b>AREA URBANA</b> Fasce orarie di accesso	-
<b>AREA URBANA Restrizioni*</b>	-
<b>Operazioni di carico e scarico c/s</b>	-

<b>ZTL</b>	Nessuna
------------	---------

## Comune di Vimercate (MB)

<b>Referente mobilità</b> Dott. Vittorio De Biasi Comandante Polizia Locale	<b>Tel.</b> 039/665948	<b>E-mail</b> <a href="mailto:vittorio.debiasi@comune.vimercate.mb.it">vittorio.debiasi@comune.vimercate.mb.it</a>
<b>Orario di apertura uffici</b>	-	
<b>Sito internet</b>	<a href="http://www.comune.vimercate.mb.it">www.comune.vimercate.mb.it</a>	

<b>AREA URBANA</b> <b>Fasce orarie di accesso</b>	<p>Non vi sono fasce orarie di accesso all'are urbana ma solo limitazioni di accesso alle zone pedonali urbane più sotto specificate. Le operazioni di c/s delle merci sono consentite dalle 11.00 alle 15.00 dal lunedì al sabato.</p>
<b>AREA URBANA</b> <b>Restrizioni</b> *	<p>Presenti divieti per mezzi pesanti nelle seguenti vie:</p> <ul style="list-style-type: none"> <li>• Via Vittorio Emanuele II: divieto di transito ai veicoli di massa a pieno carico superiori a 3,5 t;</li> <li>• Via Burago (accesso al centro da Ponte di San Rocco): divieto di transito ai veicoli aventi altezza superiore ai 3,20 m ed aventi una larghezza superiore a 2,00 m;</li> <li>• Via Cavour (uscita da centro storico in direzione S.P. 2): divieto di transito ai veicoli aventi altezza superiore ai 3,20 m ed aventi una larghezza superiore a 2,00 m;</li> <li>• Via Terraggio Pace: divieto di transito ai veicoli aventi larghezza superiore a 2,00 m;</li> <li>• Via Terraggio Molgora: divieto di transito ai veicoli aventi larghezza superiore a 2,30 m;</li> <li>• Via Giuseppe Garibaldi: divieto di transito ai veicoli di massa a pieno carico superiore a 3,5 t;</li> <li>• Via Cadorna/via Adda: divieto di transito ai veicoli aventi massa a pieno carico superiore a 3,5 t.</li> </ul> <p><b><u>Frazione di Oreno</u></b></p> <ul style="list-style-type: none"> <li>• Via Fermi, Via Matteotti, Via per Arcore, via Lodovica divieto di transito agli autoarticolati/autotreni eccetto autorizzati dalle 09.00 alle 11.00 e dalle 14.00 alle 16.00.</li> <li>• Via della Madonna/via Adige/via Isarco/via Borromeo/via Asiago divieto di transito ai veicoli aventi massa a pieno carico superiore a 25,00 t eccetto autorizzati dalle 09.00 alle 11.00 e dalle 14.00 alle 16.00</li> </ul>

	<p><b><u>Frazione di Velasca</u></b></p> <ul style="list-style-type: none"> <li>• Via Velasca/Via J.F. Kennedy divieto di transito agli autoarticolati/autotreni.</li> </ul>
<b>Operazioni di carico e scarico c/s</b>	Non è prevista l'apposizione del disco orario negli stalli di sosta dislocati sul territorio comunale per le operazioni di c/s. La sosta è consentita per il tempo necessario allo svolgimento delle operazioni.
<b>ZTL</b>	<p><b><u>ZTL Permanente 0-24</u></b></p> <p>All'interno del centro storico sono presenti 2 zone di interdizione al traffico di cui una permanente 0-24 che comprende Piazza Roma/Piazza Santo Stefano, via Papa Giovanni XXIII, via Leonardo da Vinci, via Crispi, via Torre, segnalata da interdizione fisica mediante dissuasore e fioriera mobile.</p> <p><b><u>Estensione ZTL</u></b></p> <p>Dalle 17.30 alle 07.30 di tutti i giorni della settimana e dalle 12.00 del sabato alle 07.30 del lunedì mattina detta zona viene ampliata e interdetta al transito veicolare, con esclusione dei residenti, sulle vie Vittorio Emanuele (dall'intersezione con la via Terraggio Molgora) Via Roma, Via Camillo Benso Conte di Cavour (sino all'intersezione con la via Canonica) Via Madonna.</p> <p>Nella giornata del venerdì dalle 06.00 alle 15.00 la zona centrale è interessata dallo svolgimento del mercato settimanale che allarga ulteriormente la ZTL con le seguenti vie:</p> <ul style="list-style-type: none"> <li>• Piazza Castellana</li> <li>• Via Santa Marta</li> <li>• Via Battisti</li> <li>• Via Ponti</li> <li>• Via Gaetano De Castillia</li> <li>• Piazza Unità D'Italia</li> <li>• Via Mazzini</li> </ul>
<b>ZTL Restrizioni</b>	Non vi sono divieti assoluti di accesso, lo stesso è garantito ai veicoli per il c/s delle merci a fronte di autorizzazione del Comando di Polizia Locale.

<p align="center"><b>ZTL</b> <b>Veicoli ammessi e fasce orarie</b></p>	<p>L'accesso è valutato di volta in volta dal Comando di Polizia Locale a fronte di eventuali richieste di accesso per il carico e lo scarico delle merci.</p>	<p align="center"><b>Ingresso a pagamento</b> NO</p>
<p align="center"><b>ZTL Permessi</b></p>	<p align="center">SI, motivati</p>	<p align="center"><b>Permessi a pagamento</b> NO</p>
<p align="center"><b>Rilascio permessi</b></p>	<p>Per l'ottenimento del permesso straordinario di accesso alla ZTL (per carico e scarico delle merci) è necessario rivolgersi al Comando Polizia Locale (Piazza Marconi 7/D tel. 039/6659472).</p>	
<p align="center"><b>ZTL</b> <b>Sosta</b></p>	<p align="center">-</p>	





## Comune di Pavia (PV)

<b>Referente mobilità</b> Dott. Gianfranco Longhetti Dirigente Servizio Mobilità	<b>Tel.</b> 0382/399452-317	<b>E-mail</b> <a href="mailto:glonghetti@comune.pv.it">glonghetti@comune.pv.it</a>
Permessi ZTL Occupazioni suolo pubblico	0382/545322 0382/545312/311	<a href="mailto:mobilita@comune.pv.it">mobilita@comune.pv.it</a> <a href="mailto:occupazioniarea@comune.pv.it">occupazioniarea@comune.pv.it</a>
<b>Orario apertura uffici</b>	-	
<b>Sito internet</b>	<a href="http://www.comune.pv.it/site/home/dai-settori-e-servizi/servizio-mobilita.html">http://www.comune.pv.it/site/home/dai-settori-e-servizi/servizio-mobilita.html</a>	

<b>AREA URBANA</b> <b>Fasce orarie di accesso</b>	-
<b>AREA URBANA Restrizioni*</b>	Esistono divieti specifici (limiti di peso-dimensionali) per alcune strade, in funzione della struttura viabilistica della città.
<b>Operazioni di carico e scarico c/s</b>	La sosta attiva per carico/scarico è consentita ai mezzi autorizzati negli appositi stalli per un massimo di 30 minuti salvo diversa indicazione riportata nella segnaletica. Nel caso in cui vi sia la necessità di effettuare operazioni di carico/scarico merci con mezzi dotati di stabilizzatori aperti o autoscale (es. traslochi/scarico macchinari pesanti) o nel caso in cui la sosta fosse superiore ai 30', è necessario presentare richiesta per occupazione suolo pubblico su apposita modulistica; salvo rare eccezioni, il rilascio dell'autorizzazione è pressoché immediato.

<p style="text-align: center;"><b>ZTL</b></p>	<p>La delimitazione della Zona a Traffico Limitato permanente è divisa in quattro quadranti denominati A-B-C-D.</p> <p>Ogni quadrante è suddiviso in zone a traffico limitato identificate con i colori: blu-azzurro-verde</p> <p>(In allegato cartina ed elenco vie)</p>	
<p style="text-align: center;"><b>ZTL Restrizioni</b></p>	<p><b>ZONA BLU:</b> area pedonale (divieto di sosta e circolazione a tutte le categorie di veicoli)</p> <p><b>ZONA AZZURRA:</b> circolazione vietata (eccetto veicoli autorizzati) sosta vietata</p> <p><b>ZONA VERDE:</b> circolazione e sosta consentite solo ai veicoli autorizzati</p> <p>(In allegato elenco dettagliato)</p>	
<p style="text-align: center;"><b>ZTL Veicoli ammessi e fasce orarie</b></p>	<p>Nelle ZTL, agli autocarri di peso complessivo a pieno carico non superiore a 3,5 t, è consentito transitare per operazioni di carico/scarico nei seguenti orari:</p> <ul style="list-style-type: none"> <li>• mattino: dalle 07.00 alle 10.30</li> <li>• pomeriggio: dalle 14.30 alle 16.00</li> </ul> <p>Varie categorie autorizzate (residenti, gestori esercizi, veicoli di servizio, fornitori, invalidi ecc) con contrassegni differenziati: dalle 0.00 alle 24.00.</p>	
<p style="text-align: center;"><b>ZTL Permessi</b></p>	<p style="text-align: center;">SI</p> <p>Permessi definitivi e provvisori per c/s e manifestazioni</p>	<p style="text-align: center;"><b>Permessi a pagamento</b></p> <p style="text-align: center;">SI</p> <p>Imposta di bollo su domanda e su contrassegno autorizzativo definitivo</p>

<p><b>Rilascio permessi</b></p>	<p>Tutti i contrassegni vengono rilasciati presso lo sportello del Servizio Mobilità - Viale Resistenza n. 3 – Pavia nei seguenti giorni ed orari:</p> <ul style="list-style-type: none"> <li>• lunedì-mercoledì-giovedì-venerdì, dalle 08.30 alle 12.00;</li> <li>• martedì: dalle 08.30 alle 15.30.</li> </ul> <p><u>Permessi definitivi</u>: compilazione domanda e presentazione con relativi allegati. Il permesso è stampato e consegnato immediatamente con marca da bollo (riscossione virtuale) su contrassegno e domanda.</p> <p>Per il rinnovo, senza variazione dei dati, è possibile utilizzare la procedura online per il rilascio dei contrassegni, dal sito: <a href="http://www.comune.pv.it/site/home/dai-settori-e-servizi/servizio-mobilita/articolo6951.html">http://www.comune.pv.it/site/home/dai-settori-e-servizi/servizio-mobilita/articolo6951.html</a></p> <p><u>Permessi provvisori</u>: rilascio immediato allo sportello presentando la carta di circolazione esponendo il motivo dell'accesso a ZTL, data e orario di entrata e uscita.</p>
<p><b>ZTL Sosta</b></p>	<p>Sosta <b>libera e gratuita</b>, per <b>autorizzati</b>, con le seguenti limitazioni:</p> <ul style="list-style-type: none"> <li>• <b>Per carico/scarico veicoli commerciali (autocarri)</b> sosta consentita su <b>tutta l'area</b>, eccetto aree pedonali (zona BLU) limitatamente al tempo strettamente necessario per lo svolgimento dell'operazione, massimo 30 minuti, con obbligo di esposizione orario di arrivo.</li> <li>• Per le <b>altre categorie</b> con contrassegno, sosta consentita per carico/scarico su <b>tutta l'area</b>, limitatamente al tempo strettamente necessario per lo svolgimento dell'operazione, e comunque non superiore al tempo riportato sulla parte esposta del pass, con obbligo esposizione orario di arrivo.</li> </ul>

<b>QUADRANTE A</b>	
<p>Zona BLU</p>	<p>piazza del Carmine, area antistante la Basilica piazza San Pietro in Ciel d'Oro, area antistante la Basilica, civici 3, 4, piazza della Vittoria, lato S.ta Maria Gualtieri via XX Settembre, tratto tra intersezioni con c.so Cavour e con via Mascheroni via Mascheroni, tratto tra intersezioni con p.za della Vittoria e con via XX Settembre v.lo Novaria</p>
<p>Zona AZZURRA</p>	<p>via Calatafimi</p>

	<p>via del Carmine, tratto tra c.so Cavour e v.lo San Giovanni al Fonte          corso Cavour, tratto compreso tra S.da Nuova e Via F.lli Cremona          via Porta Marica          via Roma, tratto compreso tra S.da Nuova e p.zza Guicciardi          via XX settembre, tratto compreso tra Via Mascheroni e Via Roma          v.lo San Gregorio          via Sant'Agostino          corso Strada Nuova, tratto compreso tra C.so Cavour e P.zza Italia          piazza del Tribunale</p>
Zona VERDE	<p>via Albertini          via Alciato          via Ariberto          via Ballada          via Boezio, tratto compreso tra p.zza Petrarca e via Lanfranco          piazza Botta          v.lo Botta          piazza del Carmine, dal civico 2 all'8          via del Carmine, dal civico 5 al civico 11 e dal civico 6 al 14          via Cattaneo          via Gambini          piazzetta Garavaglia          piazza Guicciardi          via Lanfranco, tratto compreso tra Via Boezio e P.zza Botta          via Malaspina          via F.lli Marozzi          via Mascheroni , tratto compreso tra via XX Settembre e via Romagnosi          via Miani          v.lo Muto dall'accia al collo          largo Panizza          piazza Petrarca, civico 42          via Roma, tratto compreso tra p.zza Guicciardi e p.zza del Carmine          via Romagnosi          piazza San Pietro in Ciel d'Oro, civici 2, 5,7 e 21          via San Felice al Monastero</p>

	via San Giovanni al Fonte via Sant'Invenzio via San Pantaleone via San Zeno via Valla via XX Settembre, tratto compreso tra p.zza Petrarca e via Roma
--	--

<b>QUADRANTE B</b>	
Zona BLU	piazza Leonardo da Vinci via Mentana, tra l'intersezione con via Bordoni e corso di Strada Nuova
Zona AZZURRA	via Bordoni, tratto tra via Mentana e corso Mazzini corso Mazzini, tratto compreso tra corso di Strada Nuova e via Defendente Sacchi corso di Strada Nuova, tratto compreso tra C.so Mazzini e p.zza Italia piazza del Municipio, zona antistante il palazzo Comunale
Zona VERDE	-

<b>QUADRANTE C</b>	
Zona BLU	piazzetta Azzani piazza Berengario, solo civico 1 via Bossi piazza del Lino piazza San Michele piazza San Primo via Scarpa, solo civico 1 via Volturmo
Zona AZZURRA	via Cavallotti, tratto compreso tra piazzetta Sannazzaro e C.so Garibaldi corso Garibaldi, tratto compreso tra S.da Nuova e Via Alboino via Gazzaniga corso Mazzini, tratto compreso tra S.da Nuova e Via Defendente Sacchi corso di Strada Nuova, tratto compreso tra p.le Ponte Ticino e C.so Mazzini v.lo Tre Re via Varese via Porta Salara

Zona VERDE	via Alboino via Anfiteatro piazza Berengario, civici 2, 3, 4, 5, 6 ,7 via Capsoni via Cavallotti, tratto compreso tra p.tta Sannazzaro e C.so Mazzini via S. Comi via Corridoni via Cravos via G. da Ferrera via Diacono corso Garibaldi, tratto compreso tra Via Alboino e via Volta v.lo Longobardi via Lunga via Mantovani via Morazzone via Pedotti via Porta Nuova via Porta Palacense via Luigi Porta via Ressi via della Rocchetta via Rusconi v.lo San Colombano v.lo San Dalmazio via Sant'Ennodio v.lo San Marcello via San Marino v.lo San Sebastiano piazzetta Sannazzaro via Scarpa, tratto compreso tra via Sant'Ennodio e via Alboino v.lo Stilicone via Teodorico via Villa Glori
------------	---

<b>QUADRANTE D</b>	
Zona BLU	<p>piazza Duomo  via Omodeo  piazza San Teodoro, lato chiesa  piazza della Vittoria, lato Broletto  via della Zecca  via Beccaria  via Bossolaro</p>
Zona AZZURRA	<p>corso Cavour, tratto compreso tra S.da Nuova e Via Bernardino da Feltre  via del Comune  via Gatti  via Paratici  via Parodi, tratto tra corso Cavour e via Menocchio  vicolo del Senatore  corso di Strada Nuova, tratto compreso tra P.le Ponte Ticino e C.so Cavour  via Frank, da via Menocchio a corso Cavour</p>
Zona VERDE	<p>piazzetta Arduino  via Azzario  via Bernardino da Feltre  via Mons. Ballerini  via Bizzoni  v.lo Bottigella  via Cardano  v.lo Carona  via Cavagna San Giuliani  piazza Cavagneria  via Cossa  v.lo degli Eruli  via Frank, tratto compreso tra Via Menocchio e P.zza XXIV Maggio  Piazzetta Isimbardi  via dei Liguri  via Maestri Comacini  via Porta Pertusi  via Maffi</p>

	<p>via Menocchio via dei Molini via Monte Santo via Parodi, tratto compreso tra Via Menocchio e Via Teodolinda via Pessani via Porta Calcinara, il civico 2 e dal civico 1 al 17/b via Pusterla via Regina Adelaide piazzetta Regiole via Regno Italico via Rezia via Riboldi via Rotari v.lo Rovelletta v.lo San Giorgio piazza San Teodoro, lato est via Sant'Agata via Teodolinda v.lo Terenzio v.lo del Torrione via Vidari P.zza XXIV Maggio</p>
--	---





# Pavia (PV)

**ZTL permanente**  
accesso c/s:  
con permesso a pagamento  
veicoli < 3,5 t  
7.00-10.30 14.30-16.00

**Zona Pedonale**  
accesso c/s vietato

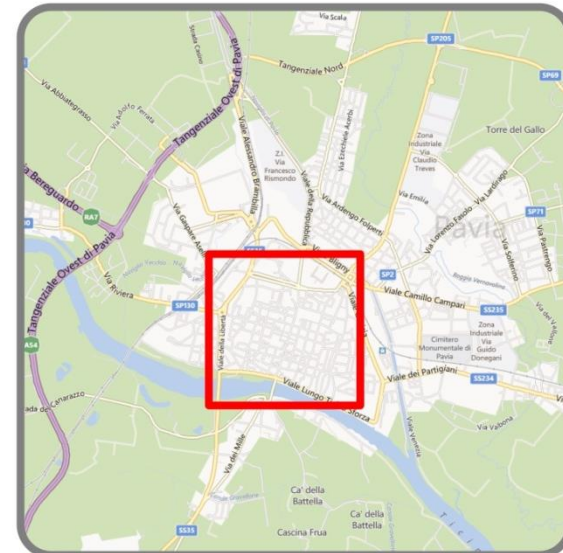

## Comune di Vigevano (PV)

<p><b>Referente mobilità</b> Responsabile Servizio Viabilità Ing. Paolo Piccioli Cappelli</p> <p>Responsabile Servizio Relazioni Esterne Sig.ra Mariella Travaglino</p>	<p><b>Tel.</b> 0381/299233 0381/299261 o 245</p> <p>0381/299326 0381/299283</p>	<p><b>E-mail:</b> <a href="mailto:gr-viabilita@comune.vigevano.pv.it">gr-viabilita@comune.vigevano.pv.it</a> <a href="mailto:ppicciolicappelli@comune.vigevano.pv.it">ppicciolicappelli@comune.vigevano.pv.it</a></p> <p><a href="mailto:mtravaglino@comune.vigevano.pv.it">mtravaglino@comune.vigevano.pv.it</a> <a href="mailto:gr-redazionercv@comune.vigevano.pv.it">gr-redazionercv@comune.vigevano.pv.it</a></p>
<p><b>Orari apertura uffici</b></p>	-	
<p><b>Sito internet</b></p>	<p><a href="http://www.comune.vigevano.pv.it/canalitematici/viabilita-e-trasporti">http://www.comune.vigevano.pv.it/canalitematici/viabilita-e-trasporti</a> <a href="http://www.comune.vigevano.pv.it/file/servizi-al-cittadino/contrassegni-per-zona-a-traffico-limitato">http://www.comune.vigevano.pv.it/file/servizi-al-cittadino/contrassegni-per-zona-a-traffico-limitato</a></p>	
<p><b>AREA URBANA</b> <b>Fasce orarie di accesso</b></p>	<p>Orario differenziato per ogni singola area riservata ai veicoli per carico e scarico merci. Le aree di carico e scarico sono numerose e distribuite su gran parte dell'area urbana e concentrate prevalentemente in centro e semi-centro; la loro posizione viene determinata in funzione delle esigenze dell'utenza commerciale/produttiva e della struttura viabilistica della città.</p>	
<p><b>AREA URBANA</b> <b>Restrizioni</b> *</p>	<p>Previsti divieti specifici (limiti di peso e dimensionali) per alcune strade, in funzione della struttura viabilistica della città. Nell'ambito del centro abitato è in vigore il divieto di circolazione per tutti gli autoveicoli che, essendovi soggetti, non siano stati sottoposti al controllo annuale dei gas di scarico o non abbiano superato con esito favorevole lo stesso.</p>	
<p><b>Operazioni di carico e scarico c/s</b></p>	<p>Consentita la sosta anche ove vige il divieto di sosta, per gli autoveicoli che eseguono carico e scarico merci, esclusivamente per il tempo strettamente necessario per le operazioni, a condizione che non arrechino grave intralcio o pericolo per la circolazione e non violino le norme di cui agli artt. 157 e 158 del vigente Codice della Strada. Per le operazioni di carico e scarico merci con mezzi dotati di stabilizzatori aperti o autoscale (es. traslochi, scarico macchinari pesanti ecc.), è necessario presentare richiesta su apposita modulistica al Servizio Viabilità per occupazione di suolo pubblico - il rilascio dell'autorizzazione è di norma pressoché immediato.</p>	

<b>ZTL</b>	<p>La <b>ZTL permanente</b> comprende le seguenti vie:</p> <ul style="list-style-type: none"><li>• Via Giorgio Silva</li><li>• Via Caduti Liberazione</li><li>• Via Simone del Pozzo</li><li>• Via Cavallotti</li><li>• Via Roncalli</li><li>• Via del Popolo</li><li>• Via XX Settembre</li><li>• Vicolo Seminario</li><li>• Via Roma</li><li>• C.so Vittorio Emanuele, tratto compreso tra Piazza Martiri della Liberazione e Piazza Ducale</li><li>• Via Cesare Battisti</li><li>• Via Santa Croce</li><li>• Piazza Ducale</li><li>• P.zza Martiri della Liberazione</li><li>• C.so Vittorio Emanuele II, tratto compreso tra P.zza Martiri della Liberazione e Via G. da Vigevano</li><li>• P.zza Beato Matteo</li><li>• Via Cairoli nel tratto compreso tra Via Saporiti e Via XX Settembre</li><li>• Via Riberia nel tratto compreso tra Via XX Settembre e Via del Carrobbio</li><li>• Vicolo Anselmi (Accesso fisico impedito da fioriere poste a metà del percorso).</li></ul> <p>La <b>ZTL festiva</b> (domenica e festivi dalle 07.00 alle 24.00) comprende le seguenti vie:</p> <ul style="list-style-type: none"><li>• Via Merula;</li><li>• Vicolo Deomini;</li><li>• Corso Vitt. Emanuele, tratto ricompreso tra C.so Cavour e Via G. da Vigevano;</li><li>• Via del Carrobbio, tratto ricompreso tra Via della Costa e C.so della Repubblica;</li><li>• C.so della Repubblica, tratto ricompreso tra Via Carrobbio e Via Mulini;</li><li>• Via Boldrini;</li><li>• Via Guido da Vigevano;</li><li>• Via Cesarea;</li><li>• Via Dante;</li><li>• Via San Francesco;</li></ul>
------------	--

	<ul style="list-style-type: none"> <li>• Piazza San Francesco;</li> <li>• Via Griona;</li> <li>• Via Diaz, nel tratto ricompreso tra Via Boldrini e Via Cadorna;</li> <li>• Vicolo Barbavara;</li> <li>• Vicolo Mercalli;</li> <li>• Piazza Lavezzari nel tratto ricompreso tra C.so della Repubblica e Via Pio V.</li> </ul>	
<b>ZTL Restrizioni</b>	<ul style="list-style-type: none"> <li>• Obbligo di dotarsi di contrassegno autorizzativo per i veicoli commerciali per accedere alla ZTL.</li> <li>• Divieto di transito e di sosta permanente con rimozione forzata per veicoli non autorizzati.</li> <li>• Divieto di transito per tutti in Piazza Ducale. Consentito l'accesso solo per carico e scarico, esecuzione lavori e servizi con sosta nell'area della piazza.</li> <li>• Divieto di sosta su tutta l'area.</li> <li>• Vincolo per i veicoli autorizzati (con controlli) di ingresso ed uscita dalla ZTL nel punto più vicino alla destinazione; se necessario, aggirando la ZTL.</li> </ul> <p>La ZTL festiva circonda la ZTL permanente. In entrambe le aree vigono le medesime regole riguardo alle operazioni di carico e scarico.</p>	
<b>ZTL Veicoli ammessi e fasce orarie</b>	<p>Possono accedere alla ZTL solo i veicoli muniti di contrassegno autorizzativo o logo del servizio pubblico autorizzato: auto funebri, manutenzione e pulizia strade e arredo urbano, taxi, ambulanze, trasporto pubblico, vigili del fuoco, forze dell'ordine, vigilanza privata.</p> <p>Varie categorie autorizzate (residenti, gestori esercizi, veicoli di servizio, fornitori ecc.) con contrassegni differenziati: dalle 00.00 alle 24.00.</p> <p>Il carico e scarico è consentito ai soli veicoli commerciali autorizzati nelle finestre orarie:</p> <ul style="list-style-type: none"> <li>• dalle 07.30 alle 10.00</li> <li>• dalle 15.30 alle 16.30.</li> </ul>	<b>Ingresso a pagamento</b> NO Accesso occasionale consentito per carico e scarico e manifestazioni con rilascio di apposito contrassegno provvisorio (rilascio d'ufficio, senza domanda, senza bollo).

<p align="center"><b>ZTL Permessi</b></p>	<p align="center">SI</p> <p>L'accesso dei mezzi commerciali negli orari in cui è consentito il carico e scarico è subordinato all'ottenimento di un permesso autorizzativo definitivo (eccetto per accesso occasionale, di cui sopra).</p>	<p align="center"><b>Permessi a pagamento</b></p> <p align="center">SI</p> <p>Imposta di bollo (14,62 €) su:</p> <ul style="list-style-type: none"> <li>• domanda</li> <li>• contrassegno.</li> </ul>
<p align="center"><b>Rilascio permessi</b></p>	<p><b>Procedura rilascio permessi definitivi</b></p> <ol style="list-style-type: none"> <li>1. Sottoscrizione, contestuale alla domanda (precompilata e stampata dall'operatore allo sportello), della dichiarazione del titolare di trovarsi nella specifica condizione prevista per il rilascio del contrassegno autorizzativo. Applicazione di marca da bollo sulla domanda.</li> <li>2. Esibizione del libretto circolazione, se il permesso è legato al veicolo.</li> <li>3. Stampa e consegna immediata del titolo con applicazione di marca da bollo sul contrassegno.</li> </ol> <p><b>Procedura rilascio permessi provvisori</b></p> <ol style="list-style-type: none"> <li>1. Comunicazione verbale da parte del conducente, allo sportello: n. targa veicolo, motivo dell'accesso alla ZTL, data e orario di entrata e uscita.</li> <li>2. Compilazione manuale da parte dell'operatore e rilascio immediato del contrassegno.</li> </ol> <p>Tutti i contrassegni vengono rilasciati presso il Servizio relazioni con il Pubblico - Via Cesare Battisti 6 - Palazzo comunale.</p> <p>Negli orari di chiusura dello sportello, i contrassegni (solo provvisori) possono essere richiesti anche presso il Comando Polizia Locale, Via S. Giacomo 11.</p>	
<p align="center"><b>ZTL Sosta</b></p>	<p>Nell'ambito della ZTL non sono demarcati stalli per carico e scarico.</p> <p>La sosta libera e gratuita, per i veicoli autorizzati, con le seguenti limitazioni:</p> <ul style="list-style-type: none"> <li>• sosta consentita su tutta l'area per carico e scarico veicoli commerciali con apposito contrassegno, limitatamente al tempo strettamente necessario per lo svolgimento dell'operazione, massimo 30 minuti, con obbligo esposizione orario di arrivo (nelle fasce orarie soprariportate: 07.30-10.00, 15.30-16.30).</li> <li>• sosta consentita per carico e scarico su tutta l'area per le altre categorie con contrassegno, limitatamente al tempo strettamente necessario per lo svolgimento dell'operazione, massimo 15 minuti, con obbligo esposizione orario di arrivo (0-24).</li> </ul>	

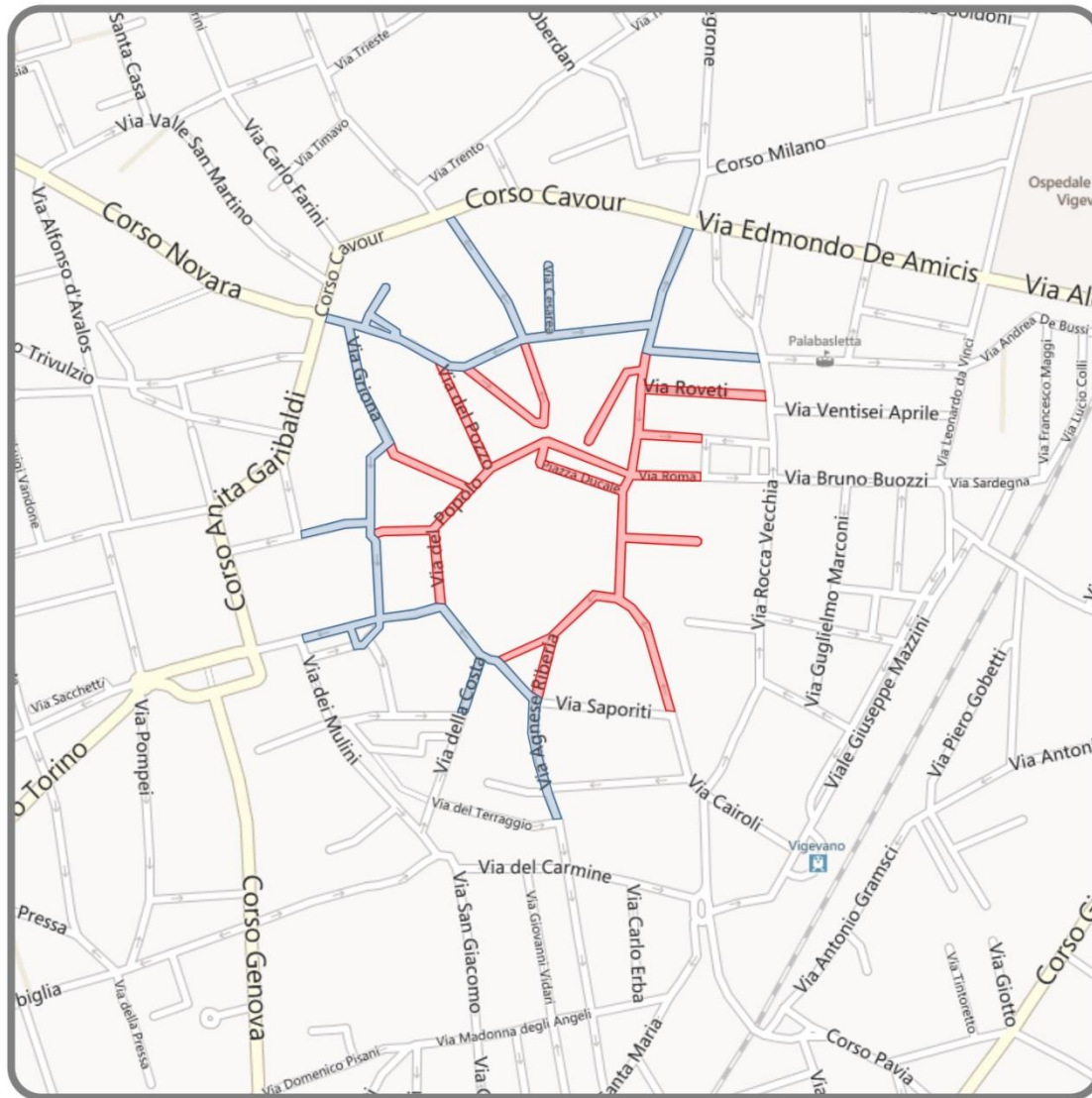

# Vigevano (PV)

- ZTL permanente
  - ZTL temporanea  
Domenica e festivi 7.00 - 24.00
- accesso c/s:  
con permesso a pagamento  
tutti i veicoli
- |                              |               |
|------------------------------|---------------|
| tutti i giorni: 7.30 - 10.00 | 15.30 - 16.30 |
|------------------------------|---------------|



## Comune di Voghera (PV)

<b>Referente mobilità</b> Fiorenzo Sforzini Resp. Uff. Traffico e Segnaletica	<b>Tel.</b> 0383/336432	<b>E-mail</b> <a href="mailto:traffico@comune.voghera.pv.it">traffico@comune.voghera.pv.it</a>
<b>Orari apertura uffici</b>	Dal lunedì al venerdì dalle 09.00 alle 12.00, il martedì ed il giovedì anche dalle 15.00 alle 17.00.	
<b>Sito internet</b>	<a href="#">Sito del Comune di Voghera - Ufficio Traffico e Segnaletica</a>	
<b>AREA URBANA</b> <b>Fasce orarie di accesso</b>	<p><b>Centro storico</b> (zona delimitata dalla circonvallazione interna della città e precisamente dalle vie: don Minzoni, Gramsci, XX Settembre e Matteotti):</p> <ul style="list-style-type: none"> <li>• accesso consentito dalle 06.00 alle 11.00 per mezzi sopra 3,5 t</li> <li>• accesso sempre consentito ai veicoli sotto le 3,5 t.</li> </ul> <p>Nessuna limitazione altrove (eccetto ztl, sotto descritta).</p>	
<b>AREA URBANA Restrizioni</b>	<p><b>Centro storico:</b> interdetta la circolazione dei veicoli non autorizzati aventi m.c.p.c. superiore a 3,5 t fuori dalle fasce orarie sopraindicate.</p> <p><b>Zona a corona del centro storico</b> (zona compresa tra la circonvallazione interna e quella esterna costituita dalle vie: Kennedy, Papa Giovanni XXIII, Matteotti, Montebello, Carlo Emanuele, Zanardi Bonfiglio): in quest'area – che comprende anche le vie Montebello, Matteotti, don Minzoni) è permanentemente interdetta la circolazione ai veicoli aventi m.c.p.c. superiore a 7,5 t (salva possibilità di ottenere autorizzazione in deroga, per esigenze specificamente motivate).</p>	
<b>Operazioni di carico e scarico c/s</b>	<p>Il carico e scarico merci può essere effettuato ovunque nel rispetto delle norme generali del Codice della Strada e della segnaletica esistente oppure nelle apposite aree di carico e scarico merci.</p> <p>Le aree sono riservate a tale uso nei giorni feriali dalle 07.00 alle 19.00. In tali aree:</p> <ul style="list-style-type: none"> <li>• Possono sostare esclusivamente veicoli immatricolati per uso trasporto di cose: i veicoli immatricolati per altri usi (es. trasporto persone) possono sostare nelle aree in questione</li> </ul>	

	<p>solo se autorizzati in modo occasionale o continuativo dal comando di Polizia Locale;</p> <ul style="list-style-type: none"> <li>• La sosta per carico e scarico merci è consentita esclusivamente al fine delle operazioni di carico e scarico di cose e per un tempo massimo di 30 minuti con esposizione di disco orario.</li> </ul> <p>Al di fuori delle aree di carico e scarico merci la sosta per c/s merci superiore ai 30 minuti è soggetta al pagamento della tassa di occupazione del suolo pubblico (pagabile presso l'Ufficio Tributi, p.za Cesare Battisti, 7 - Tel. 0383/336327, e-mail: <a href="mailto:tarsu@comune.voghera.pv.it">tarsu@comune.voghera.pv.it</a>).</p>
<b>ZTL</b>	<p>La zona a traffico limitato comprende le seguenti vie del <b>centro storico</b>:</p> <ul style="list-style-type: none"> <li>• Via Emilia (da via Bellocchio a via Pezzani),</li> <li>• via Grattoni,</li> <li>• via Gallini (da via Emilia a via Cavallotti),</li> <li>• vicolo Tanaro,</li> <li>• vicolo Bormida,</li> <li>• largo Toscanini,</li> <li>• via Bidone,</li> <li>• vicolo Toma,</li> <li>• via torrente Curone,</li> <li>• via Depretis (da via Emilia a via Cavallotti),</li> <li>• via Plana (da via Emilia a via Garelo),</li> <li>• via san Lorenzo,</li> <li>• via Scarabelli (da via Emilia a via Lantini),</li> <li>• via Bellocchio (da via Emilia a via Canevari).</li> </ul> <p>Gli accessi (contrassegnati da segnaletica) alla ZTL sono:</p> <ul style="list-style-type: none"> <li>• via Emilia (raggiungibile da piazza Meardi),</li> <li>• via Emilia (intersezione con via Pezzani – raggiungibile percorrendo via Pezzani),</li> <li>• via Bidone (intersezione con via Cavour – raggiungibile percorrendo via Cavour),</li> <li>• via Depretis (raggiungibile da piazza Cesare Battisti),</li> <li>• via Plana (intersezione con via Lantini-</li> <li>• via Garelo (raggiungibile percorrendo via Plana),</li> </ul>



	<ul style="list-style-type: none"> <li>• via San Lorenzo (raggiungibile da piazza Duomo).</li> </ul>	
<b>ZTL Restrizioni</b>	<p>Divieto di circolazione per veicoli aventi massa superiore a 3,5 t (eccetto veicoli autorizzati in deroga, per richieste debitamente motivate).</p> <p>Divieto di circolazione per veicoli aventi massa non superiore a 3,5 t, al di fuori delle fasce orarie 06.00-10.30 e 14.00-16.30 (salva possibilità di deroga, per richieste debitamente motivate).</p>	
<b>ZTL Veicoli ammessi e fasce orarie</b>	<p>Libera circolazione, senza necessità di permesso, per i veicoli immatricolati uso trasporto di corse aventi m.c.p.c. non superiore a 3,5 t:</p> <ul style="list-style-type: none"> <li>• dalle 06.00 alle 10.30</li> <li>• dalle 14.00 alle 16.30.</li> </ul>	<b>Ingresso a pagamento</b> NO
<b>ZTL Deroghe</b>	<p>SI</p> <p>autorizzazioni in deroga per i veicoli con massa superiore a 3,5 t e inferiore a 16 t, nonché per i veicoli che hanno necessità di accedere al di fuori delle fasce orarie consentite.</p> <p>Le deroghe sono di durata annuale (in caso di primo rilascio la scadenza è sempre al 31 dicembre dell'anno in corso)</p>	<b>Pagamento deroghe</b> SI € 6,00 per diritti di segreteria per ogni veicolo.
<b>Rilascio deroghe</b>	Le deroghe sono rilasciate su domanda dell'interessato, presso l'Ufficio traffico e segnaletica C.so f.lli Rosselli, 20.	
<b>ZTL Sosta</b>	Sosta consentita per un tempo massimo di 30 minuti.	



## Comune di Sondrio (SO)

<b>Referente mobilità</b> Mauro Bradanini Com.te P.L.  Oscar Del Molino Vice Com.te	<b>Telefono</b> 0342/526221	<b>E-mail</b> <a href="mailto:polizia@comune.sondrio.it">polizia@comune.sondrio.it</a> <a href="mailto:bradaninim@comune.sondrio.it">bradaninim@comune.sondrio.it</a> <a href="mailto:delmolino@comune.sondrio.it">delmolino@comune.sondrio.it</a>
<b>Orario apertura uffici</b>	-	
<b>Sito internet</b>	-	

<b>AREA URBANA</b> <b>Fasce orarie di accesso</b>	Nell'area urbana non sono previsti limiti di orari.
<b>AREA URBANA</b> <b>Restrizioni</b>	Non ci sono limiti di peso, sagoma o altro, c'è solo il divieto di transito dei veicoli con peso a p.c. superiore a 7,5 t, nelle aree di carico/scarico adiacenti il centro la sosta è limitata ai veicoli di cui all'art. 47 del C.d.S. (immatricolati come autocarri).
<b>Operazioni di carico e scarico c/s</b>	Nelle aree di carico/scarico vicino al centro cittadino vi è l'obbligo di esposizione del disco orario con sosta massima di 30 minuti.

<b>ZTL</b>	La zona a traffico limitato, presente nella parte centrale e più vecchia del centro urbano, è composta dalle seguenti vie: <ul style="list-style-type: none"> <li>• via Piazza</li> <li>• p.zza Campello</li> <li>• via XXV Aprile (tratto da cesura a p.zza Campello)</li> <li>• C.so Italia</li> <li>• P.zza Garibaldi</li> <li>• p.zza Cavour</li> <li>• via Longoni</li> <li>• via Angelo Custode</li> <li>• vicolo S. Siro</li> </ul>
------------	--

	<ul style="list-style-type: none"> <li>• Salita Ligari</li> <li>• Via Cap. e Masegra</li> <li>• Via Scarpatetti</li> <li>• P.tta Quadrivio</li> <li>• Via Del Gesù (tratto da via Zara a p.tta Quadrivio)</li> <li>• Via M. Quadrio</li> <li>• Via Parravicini</li> <li>• Via Boffalora</li> <li>• p.tta Gualzetti</li> <li>• Salita Schenardi</li> </ul>	
<b>ZTL Restrizioni</b>	I limiti di peso dei veicoli che accedono alla ZTL è di 3,5 t, per la ristrettezza delle strade dell'area.	
<b>ZTL Veicoli ammessi e fasce orarie</b>	<p>L'accesso alla ZTL è limitato ai veicoli fino a 3,5 t che effettuano operazioni di carico/scarico merce dal lunedì al sabato nelle seguenti fasce orarie:</p> <ul style="list-style-type: none"> <li>• mattino: 07.00 – 10.00</li> <li>• pomeriggio: 15.00 – 17.00</li> </ul>	<b>Ingresso a pagamento</b> NO
<b>ZTL Permessi</b>	<p>Sì, per veicoli commerciali al di fuori degli orari di accesso.</p> <p>Non previsti permessi per i veicoli superiori a 3,5 t, i quali non entrano perché le dimensioni delle strade non ne consentono il passaggio.</p>	<b>Titoli d'ingresso a pagamento</b> NO
<b>Rilascio permessi</b>	Comunicazione al Comando P.L.	
<b>ZTL Sosta</b>	-	



## Comune di Busto Arsizio (VA)

<b>Referente mobilità</b> Comm. Agg. di Polizia Locale Giuseppe Vaccarino	<b>Tel.</b> 0331/1620616	<b>E-mail</b> <a href="mailto:viabilita.poliziale@comune.bustoarsizio.va.it">viabilita.poliziale@comune.bustoarsizio.va.it</a>
<b>Orario di apertura uffici</b>	Orari ricevimento: da lunedì a venerdì dalle 09.00 alle 13.00 il mercoledì anche dalle 14.30 alle 16.45	
<b>Sito internet</b>	<a href="http://www.comune.bustoarsizio.va.it/">http://www.comune.bustoarsizio.va.it/</a>	

<b>AREA URBANA</b> <b>Fasce orarie di accesso</b>	Orario di utilizzo delle aree di carico e scarico è differenziato per ogni singola area riservata ai veicoli per carico/scarico merci; le aree di carico/scarico sono numerose e distribuite su gran parte dell'area urbana, concentrate prevalentemente in centro e semi-centro; la loro posizione viene determinata in funzione delle esigenze dell'utenza commerciale/produttiva e della struttura viabilistica della città. Nell'ambito del perimetro della ZTL sono demarcati stalli per carico/scarico in quanto l'accesso per tale attività è consentito, senza specifica autorizzazione, solo nella fascia del mattino.
<b>AREA URBANA Restrizioni</b> *	Esistono divieti specifici (limiti di peso-dimensionali) per alcune strade, in funzione della struttura viabilistica della città; nell'ambito del centro abitato per i mezzi in attraversamento di massa superiore a 5t è in vigore il divieto di circolazione e l'obbligo di seguire un percorso specifico.

<b>Operazioni di carico e scarico c/s</b>	Consentita la sosta, con obbligo di sosta operativa, soggetta a controllo da parte della Polizia Locale, per gli autoveicoli che eseguono operazioni di carico/scarico merci, esclusivamente nelle apposite aree e per il tempo strettamente necessario. Nel caso in cui vi sia la necessità di effettuare operazioni di carico/scarico merci con mezzi dotati di stabilizzatori aperti o autoscale (es. traslochi/scarico macchinari pesanti), è necessario presentare richiesta per occupazione suolo pubblico su apposita modulistica. Tale autorizzazione di competenza dell'Ufficio TOSAP prevede un tempo massimo di rilascio di 30 giorni.	
<b>ZTL</b>	La delimitazione della <b>Zona a Traffico Limitato permanente</b> comprende le seguenti vie e piazze: <ul style="list-style-type: none"> <li>• Via San Gregorio</li> <li>• Via Roma</li> <li>• Via Cardinal Tosi</li> <li>• Via Bonsignori</li> <li>• Via Cavour</li> <li>• Via S. Antonio</li> <li>• Via S. Croce</li> <li>• Vicolo dell'Assunta</li> <li>• Piazza Santa Maria</li> <li>• Piazza San Giovanni</li> <li>• Via Tettamanti</li> <li>• Via Don Minzoni</li> <li>• Via Milano</li> <li>• Via Bossi, solo nel tratto da via Milano a via Rosmini.</li> </ul>	
<b>ZTL Restrizioni</b>	Nella ZTL è vietato l'accesso dei veicoli di massa a pieno carico superiore a 3,5 t.	
<b>ZTL Veicoli ammessi e fasce orarie</b>	<b>Senza autorizzazione:</b> <ul style="list-style-type: none"> <li>• veicoli con massa complessiva non superiore a 3,5 t per carico e scarico merci da lunedì a venerdì dalle 07.30 alle 12.30;</li> <li>• veicoli in uso ad aziende di gestione di pubblici servizi limitatamente ad</li> </ul>	<b>Ingresso a pagamento</b> NO

	<p>interventi di manutenzione degli impianti siti nella ZTL o servizi da eseguire all'interno della medesima</p> <p><b>Previo rilascio di autorizzazione:</b></p> <ul style="list-style-type: none"> <li>• veicoli con massa complessiva non superiore a 3,5 t per carico e scarico merci fuori dai giorni e orari consentiti per particolari esigenze documentate;</li> <li>• artigiani ed imprese chiamati a svolgere la loro attività negli stabili siti all'interno della ZTL (temporanea al transito ed eventualmente alla sosta nelle apposite aree);</li> <li>• altre categorie per motivi di carattere eccezionale se debitamente documentati.</li> </ul>	
<b>ZTL Permessi</b>	SI	<b>Permessi a pagamento NO</b>
<b>Rilascio permessi</b>	<p>Compilazione e sottoscrizione della richiesta di rilascio autorizzazione:</p> <ul style="list-style-type: none"> <li>• presso il Comando di Polizia Locale – U.O. Sicurezza Viabilistica - via Molino 2 - Tel. 0331/1620616 - Fax 0331/1620617 - email: <a href="mailto:viabilita.polizialocale@comune.bustoarsizio.va.it">viabilita.polizialocale@comune.bustoarsizio.va.it</a></li> <li>• on line tramite il sito del Comune di Busto Arsizio nell'area dedicata.</li> </ul>	
<b>ZTL Sosta</b>	<p>Sosta <b>libera e gratuita</b>, per <b>autorizzati</b>, con i seguenti limiti:</p> <ul style="list-style-type: none"> <li>- <b>Per carico/scarico veicoli commerciali</b> sosta consentita su <b>tutta l'area da lunedì a venerdì dalle 07.30 alle 12.30</b> limitatamente al tempo strettamente necessario per il c/s.</li> <li>- <b>Per carico/scarico veicoli commerciali fuori dai giorni e orari consentiti e per particolari esigenze</b>, sosta consentita previo rilascio dell'autorizzazione per carico/scarico, limitatamente al tempo strettamente necessario per il c/s, massimo 15 minuti, con obbligo esposizione orario di arrivo.</li> </ul>	





# Busto Arsizio (VA)

**■ ZTL permanente**

Accesso c/s:  
libero  
Veicoli <3,5 t  
Lunedì - Venerdì: 7.30 - 12.30

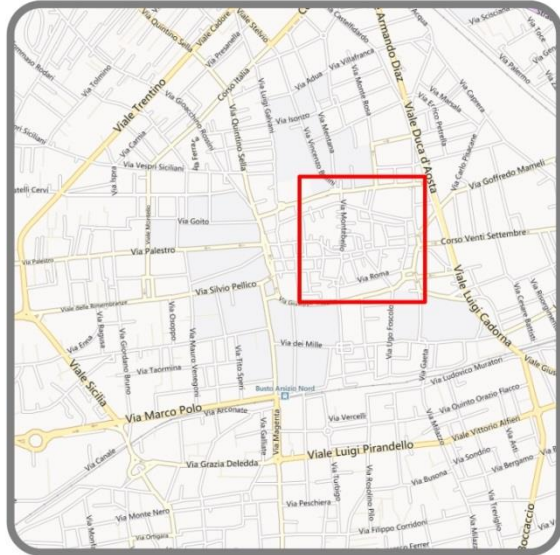

## Comune di Cassano Magnago (VA)

<b>Referente mobilità</b> Comando di Polizia Locale	<b>Tel.</b> 0331/280809	<b>E-mail</b> <a href="mailto:poliziale@cassano-magnago.it">poliziale@cassano-magnago.it</a>
<b>Orari apertura uffici</b>	Dal lunedì al venerdì, dalle 11.00 alle 13.00, ad esclusione delle festività.	
<b>Sito internet</b>	Sono acquisibili informazioni in merito alle modifiche apportate alla circolazione stradale mediante consultazione del sito internet del comune di Cassano Magnago ( <a href="http://www.comune.cassano-magnago.varese.it/">http://www.comune.cassano-magnago.varese.it/</a> ), accedendo quindi alla sezione "Il comune informa" e seguendo il percorso "Albo Pretorio" (On-line) / "Ordinanze", ove si potranno consultare i singoli provvedimenti adottati per modificare la circolazione stradale. Link diretto: <a href="#">Albo Pretorio on-line</a>	
<b>AREA URBANA</b> <b>Fasce orarie di accesso</b>	-	
<b>AREA URBANA Restrizioni</b> *	<p>Divieto di transito per gli autocarri con massa a pieno carico superiore a 3,5 t nelle seguenti vie:</p> <ul style="list-style-type: none"> <li>• Via Buttafava</li> <li>• P.zza S. Giulio</li> <li>• Via S. Giulio (tra P.zza S. Giulio e via Moro)</li> <li>• Via Cav. Ambrogio Colombo</li> <li>• Via Alvaros Colombo</li> <li>• Via Volta (tra via Marconi e via Mazzel)</li> <li>• Via Matteotti (tra via Garibaldi e P.zza delle Libertà)</li> <li>• Via Vallazza</li> <li>• P.zza Santa Maria</li> <li>• Via Leonardo da Vinci (tra via Ferraris e P.zza Santa Maria).</li> </ul> <p>Divieto di transito per i veicoli aventi altezza complessiva (incluso il carico) superiore ai 2,80 m nelle seguenti vie:</p> <ul style="list-style-type: none"> <li>• Via S. Giulio (tra P.zza S. Giulio e via Moro),</li> <li>• Via Alvaros Colombo.</li> </ul>	

<b>Operazioni di carico e scarico c/s</b>	Non sono richiesti particolari adempimenti per l'esecuzione delle operazioni di carico e scarico delle merci, se non l'osservanza delle norme stabilite dal Codice della Strada e dal relativo Regolamento di esecuzione, nonché l'eventuale autorizzazione all'occupazione della sede stradale, in relazione alle modalità di esecuzione delle operazioni.
<b>ZTL</b>	Nessuna

## Comune di Saronno (VA)

<b>Referente mobilità</b> Arch. Salvatore De Simone	<b>Tel.</b> 02/96710200 o 363 o 249	<b>E-mail:</b> <a href="mailto:traffico@comune.saronno.va.it">traffico@comune.saronno.va.it</a>
<b>Orari apertura uffici</b>	-	
<b>Sito internet</b>	<a href="http://www.comune.saronno.va.it">http://www.comune.saronno.va.it</a>	

<b>AREA URBANA</b> <b>Fasce orarie di accesso</b>	Accesso libero h. 0-24 – eccetto per trasporti eccezionali.
<b>AREA URBANA</b> <b>Restrizioni</b> *	Divieti per massa a pieno carico e per dimensione in alcune vie.
<b>Operazioni di carico e scarico c/s</b>	Obbligo di esposizione del disco orario solo in caso di presenza di limitazione oraria esposta su segnaletica verticale. Tempo massimo di sosta: 30 minuti.

<b>ZTL</b>	La ZTL del centro storico (si veda mappa) è soggetta a controllo elettronico degli accessi (5 varchi).	
<b>ZTL</b> <b>Restrizioni</b>	L'accesso per veicoli con massa a pieno carico fino a 3,5 t è consentito solo previo nulla osta rilasciato da parte del Comando di Polizia Locale in base a presentazione di istanza documentata. Divieto assoluto di accesso per veicoli con massa a pieno carico superiore a 3,5 t.	
<b>ZTL</b> <b>Veicoli ammessi e fasce orarie</b>	Accesso per i veicoli merci (eccetto divieti sopracitati) da lunedì a venerdì dalle 06.00 alle 13.00.	<b>Ingresso a pagamento</b> NO In via di definizione il sistema di tariffazione degli accessi
<b>ZTL</b> <b>Deroghe e nulla osta</b>	SI Nulla osta per veicoli fino a 3,5 t.	<b>Deroghe e nulla osta a pagamento</b> NO

	Possibilità di richiedere deroghe per accesso al di fuori dei giorni e orari consentiti, per carico e scarico merci	
<b>Rilascio deroghe</b>	Le richieste di accesso per carico e scarico merci in ZTL al di fuori dei giorni e degli orari consentiti dovranno essere richiesti all'Ufficio Rilascio Pass ZTL dal lunedì al venerdì (dalle 08.30 alle 12.30) e il giovedì (dalle 08.30 alle 18.00 - orario continuato).	
<b>ZTL Sosta</b>	Non sono presenti apposite piazzole per il carico e scarico. La sosta è genericamente consentita nei parcheggi delimitati. Le tariffe di sosta a pagamento sono attualmente in fase di definizione.	



## Saronno (VA)

■ ZTL permanente

Accesso c/s:  
 con permesso gratuito  
 veicoli <3,5 t non derogabile  
 lunedì-venerdì: 6.00 - 13.00

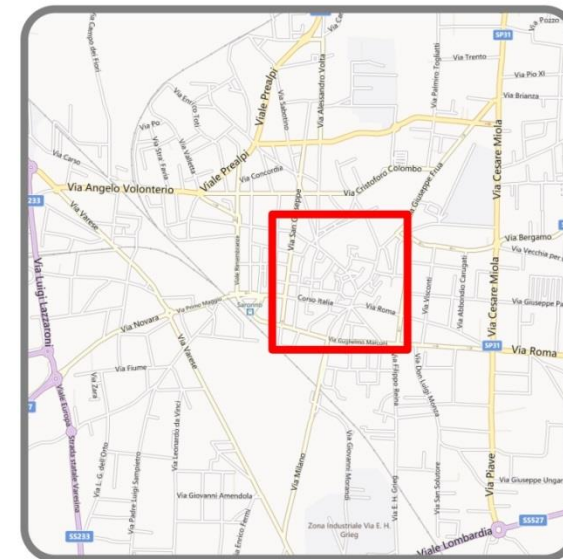

## Note finali

In ciascuna scheda è indicato con un asterisco (\*) nella tabella relativa ai divieti per l'area urbana se il Comune appartiene alla **ZONA ex-A1** della zonizzazione individuata con d.G.R. n. 2605/2011.

Ai comuni della ZONA ex-A1 si applica il fermo della circolazione per le categorie:

- Euro 0 benzina
- Euro 0, 1 e 2 diesel

dalle 7.30 alle 19.30, dal lunedì al venerdì, nel periodo 15 ottobre /15 aprile di ogni anno.

I divieti interessano i seguenti Comuni:

### Provincia di Bergamo

Albano Sant'Alessandro, Alzano Lombardo, Arcene, Azzano San Paolo, Bergamo, Boltiere, Brembate, Brusaporto, Canonica d'Adda, Ciserano, Curno, Dalmine, Filago, Gorle, Grassobio, Lallio, Montello, Mozzo, Nembro, Orio al Serio, Osio Sopra, Osio Sotto, Pedrengo, Ponte San Pietro, Ponteranica, Pontirolo Nuovo, Ranica, San Paolo d'Argon, Scanzorosciate, Seriate, Stezzano, Torre Boldone, Torre de' Roveri, Treviglio, Treviolo, Verdellino, Villa di Serio;

### Provincia di Brescia

Borgosatollo, Botticino, Bovezzo, Brescia, Castel Mella, Castenedolo, Cellatica, Collebeato, Concesio, Flero, Gardone Valtrompia, Gussago, Lumezzane, Marcheno, Nave, Rezzato, Roncadelle, San Zeno Naviglio, Sarezzo, Villa Carcina;

### Provincia di Como

Arosio, Cabiате, Cantù, Capiago Intimiano, Carugo, Casnate con Bernate, Como, Figino Serenza, Fino Mornasco, Grandate, Lipomo, Mariano Comense, Novedrate, Senna Comasco;

### Provincia di Cremona

Bonemerse, Castelveverde, Cremona, Dovera, Gadesco Pieve Delmona, Gerre de' Caprioli, Malagnino, Persico Dosimo, Sesto ed Uniti, Spinadesco;

---

#### Provincia di Lecco

Airuno, Brivio, Calco, Cernusco Lombardone, Imbersago, Lomagna, Merate, Olgiate Molgora, Osnago, Paderno d'Adda, Robbiate, Verderio Inferiore, Verderio Superiore;

#### Provincia di Lodi

Boffalora d'Adda, Cornegliano Laudense, Corte Palasio, Lodi, Lodi Vecchio, Montanaso Lombardo, San Martino in Strada, Tavazzano con Villavesco;

#### Provincia di Mantova

Bagnolo San Vito, Bigarello, Borgoforte, Castel d'Ario, Castellucchio, Curtatone, Mantova, Marmirolo, Porto Mantovano, Rodigo, Roncoferraro, Roverbella, San Giorgio di Mantova, Virgilio;

#### Provincia di Milano

Arese, Assago, Baranzate, Bollate, Bresso, Buccinasco, Canegrate, Carugate, Cernusco sul Naviglio, Cerro Maggiore, Cesano Boscone, Cesate, Cinisello Balsamo, Cologno Monzese, Cormano, Corsico, Cusano Milanino, Garbagnate Milanese, Lainate, Legnano, Milano, Nerviano, Novate Milanese, Opera, Paderno Dugnano, Parabiago, Pero, Peschiera Borromeo, Pioltello, Pogliano Milanese, Rescaldina, Rho, Rozzano, San Donato Milanese, San Giorgio su Legnano, San Vittore Olona, Segrate, Senago, Sesto San Giovanni, Settimo Milanese, Vimodrone;

#### Provincia di Monza e Brianza

Agrate Brianza, Arcore, Barlassina, Bernareggio, Bovisio Masciago, Brugherio, Caponago, Carate Brianza, Carnate, Cesano Maderno, Concorezzo, Desio, Giussano, Lentate sul Seveso, Limbiate, Lissone, Meda, Monza, Muggiò, Nova Milanese, Ronco Briantino, Seregno, Seveso, Usmate Velate, Varedo, Vedano al Lambro, Verano Brianza, Villasanta, Vimercate;

#### Provincia di Pavia

Borgarello, Carbonara al Ticino, Certosa di Pavia, Cura Carpignano, Marcignago, Mezzanino, Pavia, San Genesio ed Uniti, San Martino Siccomario, Sant'Alessio con Vialone, Torre d'Isola, Travacò Siccomario, Valle Salimbene;



---

Provincia di Varese

Busto Arsizio, Caronno Pertusella, Cassano Magnago, Castellanza, Gallarate, Gerenzano, Origgio, Samarate, Saronno, Uboldo.

Per maggiori informazioni sul blocco è possibile visitare la sezione informativa sul [Portale di Regione Lombardia](#).