



ASSOLOMBARDA

Le molteplici opportunità della Regione Lombardia per gli investimenti produttivi di prossima uscita

Speaker

Pierluigi Bertolini – Davide Romano – Viola Di Caccamo – Giulia Podestà 02.02.2023

Inquadrriamo l'argomento di oggi

2 febbraio 2023

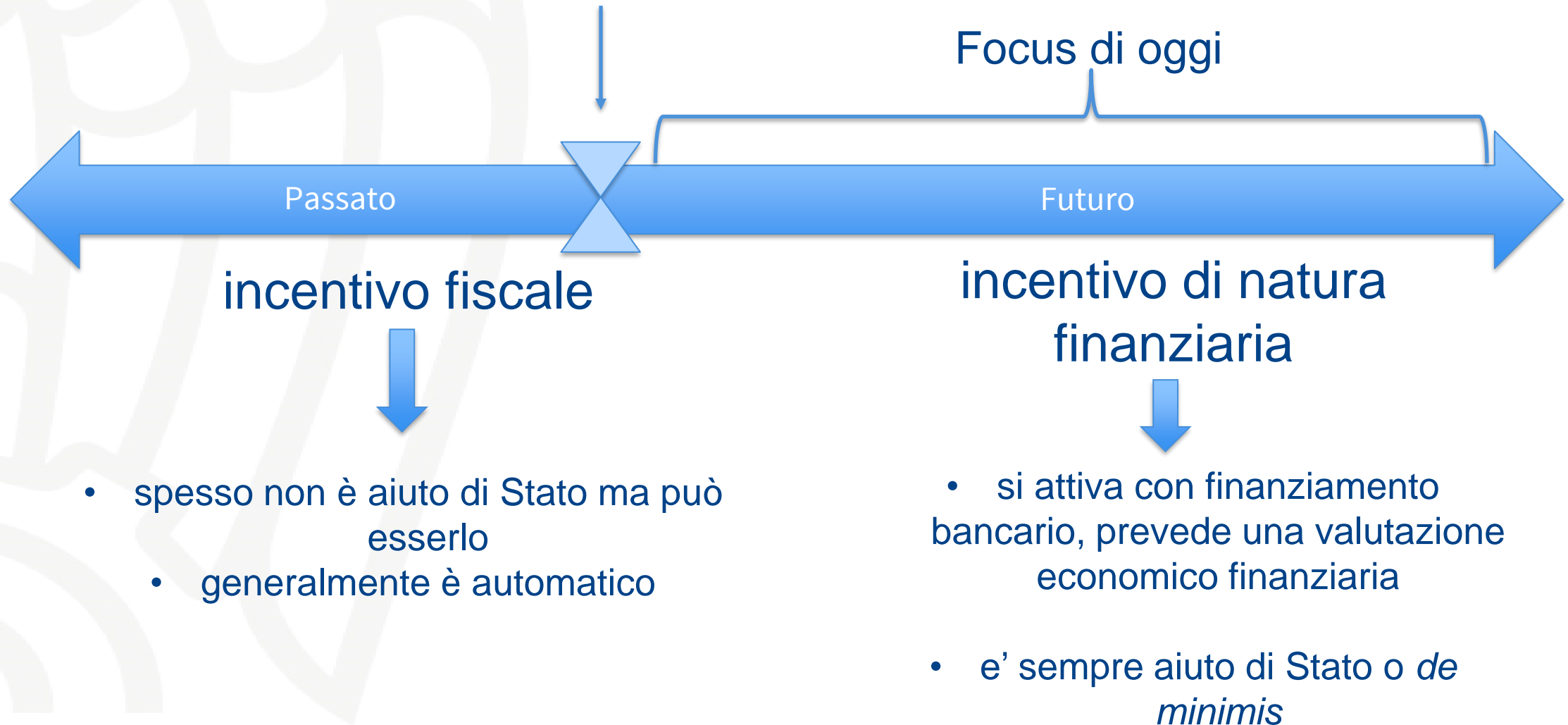

Il nostro supporto

1. comunicazione e divulgazione **delle opportunità di finanza agevolata**
2. messa a disposizione di servizi e strumenti **per facilitare** l'accesso al credito e al sistema degli incentivi: Bancopass
3. **verifica di fattibilità** *tailor made* e supporto all'impostazione del progetto
4. **individuazione** di finanziatori e garanzie per l'eventuale richiesta di finanziamento agevolato e finanziamento ponte
5. **redazione*** della domanda di agevolazione in tutte le sue parti **e trasmissione***
6. **supervisione*** e **caricamento*** delle rendicontazioni intermedie e finali di progetto
7. **assistenza*** nelle eventuali visite ispettive
8. dialogo con l'**ente agevolante** e sue società per la risoluzione di eventuali problematiche

* Attività svolta da Assolombarda Servizi

L'offerta di incentivi per le Pmi per inizio 2023

Pacchetto investimenti Regione Lombardia

- Linea sviluppo aziendale
- Linea attrazione investimenti
- Linea efficientamento energetico

210 milioni di euro destinati agli investimenti produttivi gestiti da Finlombarda

Nuova Sabatini green e 4.0

Una questione di aiuti di Stato

Vengono utilizzati 3 regimi d'aiuto differenti, ognuno con le sue regole:

- **regolamento generale di esenzione** ovvero GBER / Reg. (UE) 651/2014 art.17
- **regolamento de minimis** ovvero Reg. (UE) 1407/2013
- **aiuto di Stato SA.103540** ovvero sezione 3.13 del temporary framework Covid, , valido sino a fine 2023, salvo proroghe/modifiche.

Tenuto conto delle maggiorazioni per i territori inseriti nella mappa degli **aiuti di Stato a finalità regionale 2022 – 2027** in particolare per Pavia e Lodi, come da deliberazione XI/6225 di RL

Provincia di Pavia – comuni

Provincia di Pavia

AFR - Aiuti a finalità regionale
comuni e sezioni di censimento

aree di destinazione AFR

comuni

confini amministrativi

comuni
province
regione

infrastrutture

aeroporti
rete ferroviaria
autostrade

elementi naturali

superfici idografiche

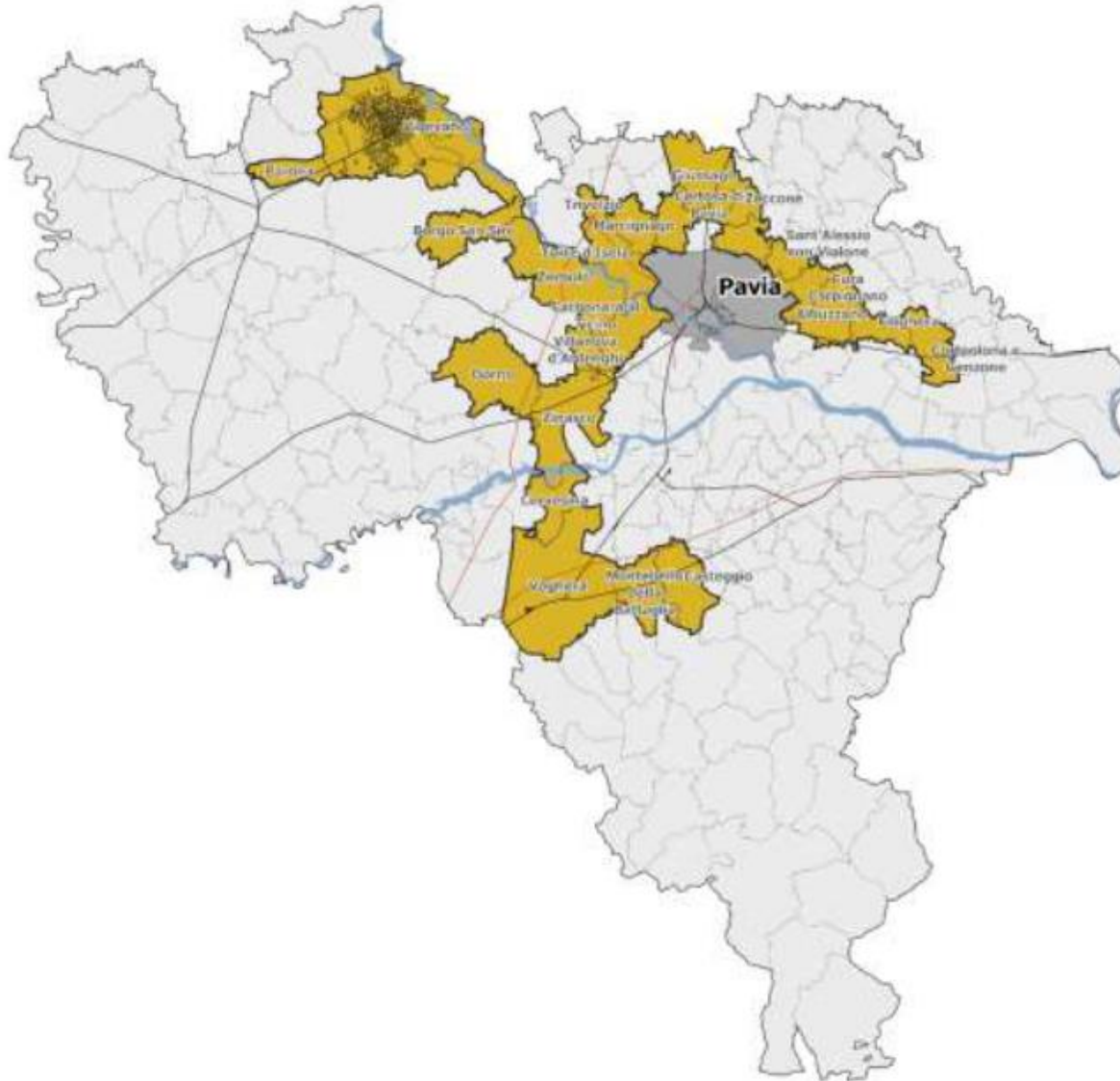

- Albuzzano Il pacchetto investimenti
- Borgo San Siro
- Carbonara al Ticino
- Casteggio
- Certosa di Pavia
- Cervesina
- Corteolona e Genzone
- Cura Carpignano
- Dorno
- Filighera
- Giussago
- Marcignago
- Montebello Della Battaglia
- Parona
- San Genesio ed Uniti
- Sant’Alessio con Vialone
- Torre d’Isola
- Trivulzio
- Vigevano
- Villanova d’Ardenghi
- Voghera
- Zeccone
- Zerbolò
- Zinasco

Provincia di Lodi – comuni

Provincia di Lodi

AFR - Aiuti a finalità regionale comuni e sezioni di censimento

aree di destinazione AFR

comuni

confini amministrativi

comuni

province

regione

infrastrutture

aeroporti

rete ferroviaria

autostrade

elementi naturali

superfici idografiche

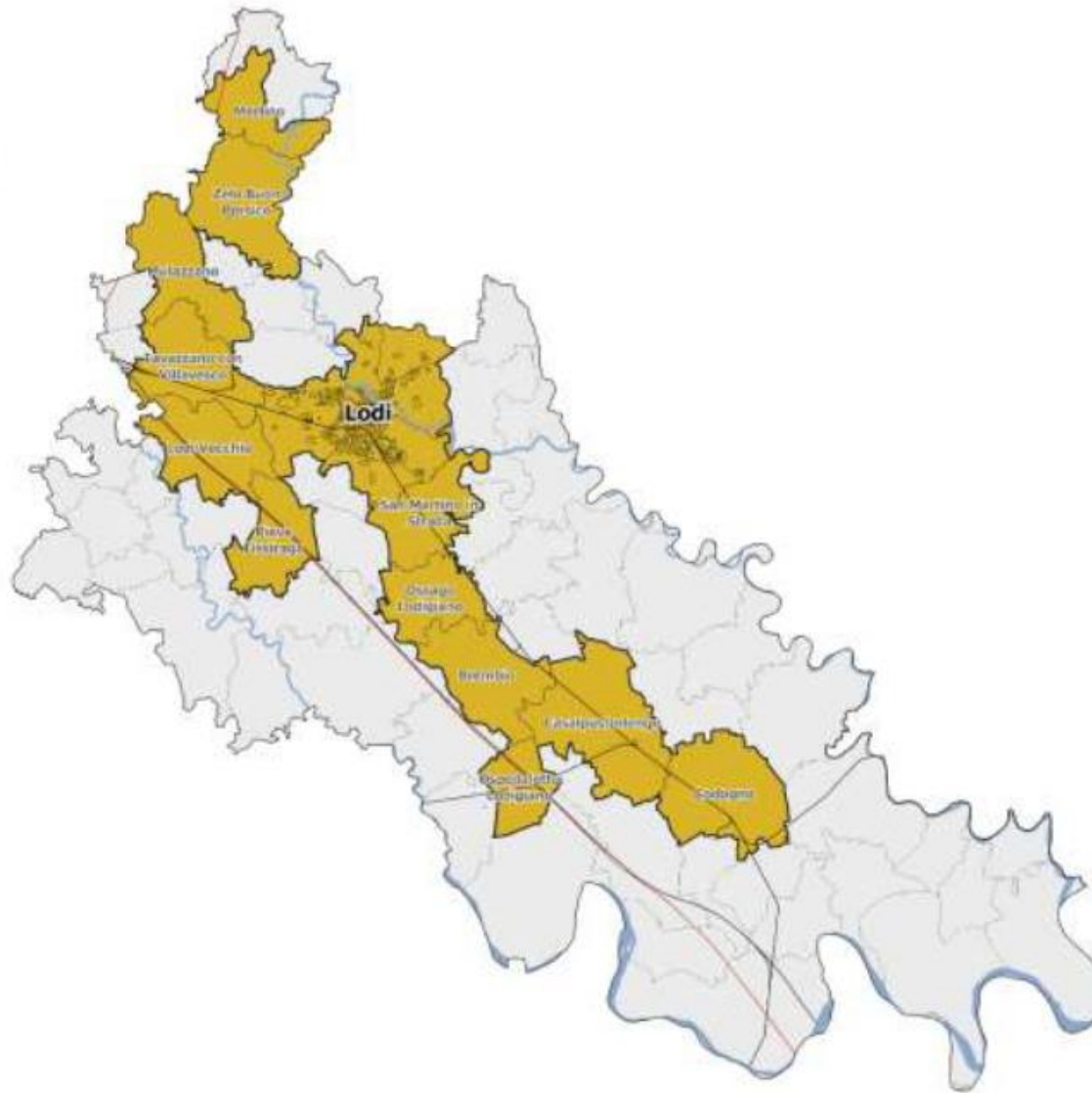

- Brembio
- Casalpusterlengo
- Codogno
- Lodi
- Lodi Vecchio
- Merlino
- Mulazzano
- Ospedaletto Lodigiano
- Ossago Lodigiano
- Pieve Fissiraga
- San Martino in Strada
- Tavazzano con Villavesco
- Zelo Buon Persico

Il pacchetto investimenti di Regione Lombardia: le agevolazioni

La misura agevolativa copre il **100% dell'investimento ed** è così strutturata:

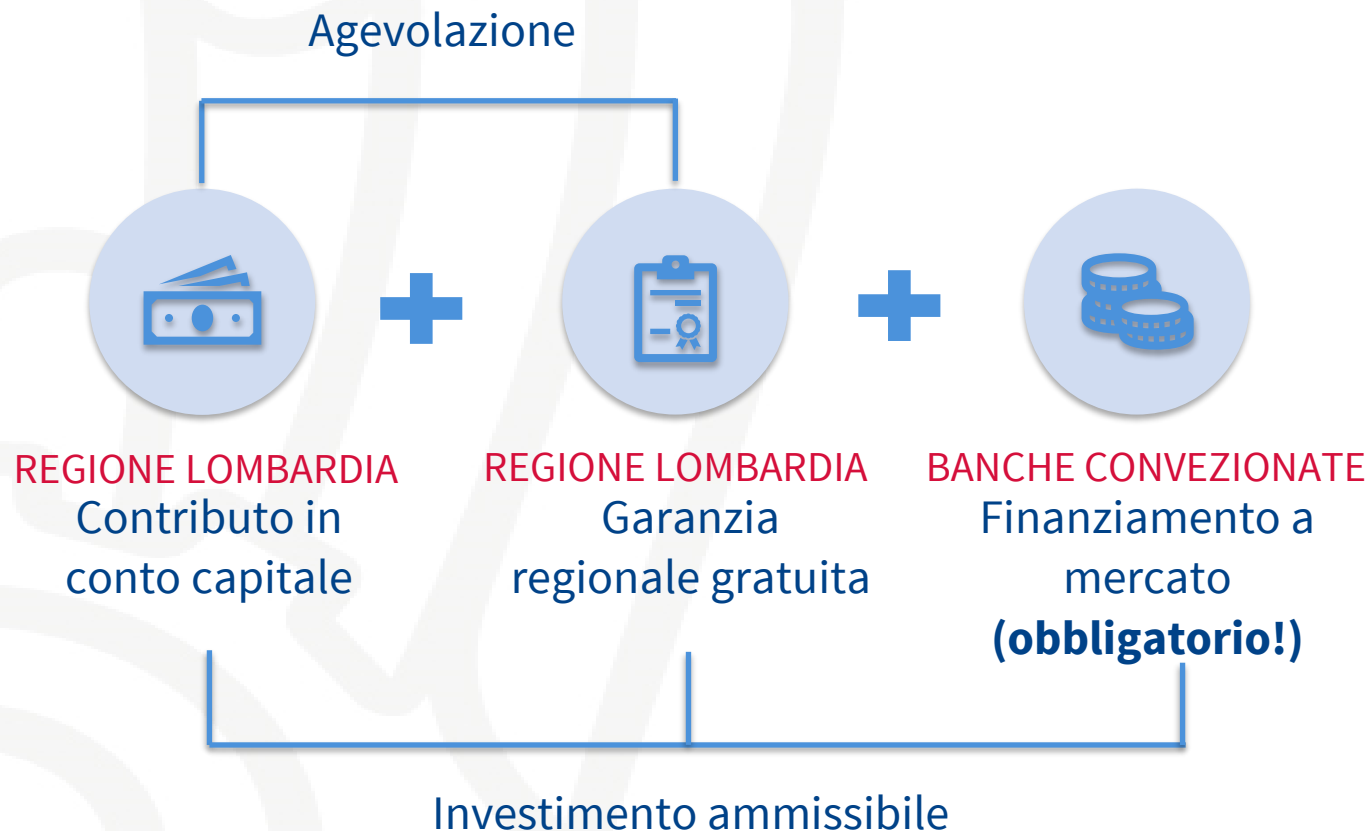

CREDIT SCORING REGIONE LOMBARDIA

Saranno ammissibili le sole imprese che rientrano nella classificazione **da 1 a 10 secondo la metodologia di Credit Scoring** sui dati storici del Modello di valutazione del Fondo di Garanzia. E' possibile calcolare lo **Scoring con Bancopass!**

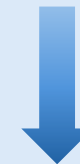

Il **contributo a fondo perduto** è determinato come percentuale del totale delle spese ammissibili a seconda del regime di aiuto e al netto della Garanzia regionale.

Pacchetto Investimenti

Linea Sviluppo Aziendale



Agevolare l'attivazione di investimenti per favorire il **rafforzamento flessibilità produttiva** ed organizzativa, anche in ottica di **crescita dimensionale** promuovendo il **ricorso alle nuove tecnologie digitali**



Soggetto Gestore: **Finlombarda**. Procedura: **valutativa a sportello**. Realizzazione degli interventi: **15 mesi dalla pubblicazione del decreto di concessione (proroga motivata di 3 mesi)**



Dotazione Finanziaria: 115 milioni di euro.
Investimento minimo 100.000€ - importo massimo agevolabile 3ml €



Area 1 - Sviluppo aziendale Lombardia: si rivolge alle PMI e MidCap con sede operativa in Lombardia
Area 2 - Sviluppo aziendale nelle aree destinarie degli aiuti a finalità regionale: si rivolge alle PMI e MidCap con sede operativa ubicata nelle zone della Carta degli aiuti di stato a finalità regionale



Investimenti da realizzarsi nell'ambito di piani di sviluppo aziendale finalizzati all'**ammodernamento e ampliamento produttivo**



Apertura sportello: **in attesa di avviso attuativo**

Spese ammissibili

1. acquisto e installazione di **macchinari, impianti di produzione, attrezzature, hardware e arredi**, necessari per il conseguimento delle finalità progettuali;
2. acquisto di **software**, licenze d'uso software e costi per servizi software di tipo cloud e saas e simili per un periodo non superiore a 12 mesi di servizio;
3. acquisizione di **marchi, brevetti** e licenze di produzione;
4. **opere murarie, opere di bonifica e impiantistica** se direttamente correlate e funzionali all'installazione dei beni di cui alla voce 1), nel limite del 20% di tale voce di spesa;

Tutte le spese sono da considerarsi al netto di IVA e sostenute successivamente alla presentazione della domanda di partecipazione

Caratteristiche dell'agevolazione (1 / 2)

L'agevolazione si compone di:

- **Una garanzia regionale gratuita** su un finanziamento a medio-lungo termine erogato dai Soggetti Finanziatori convenzionati e finalizzato ad ottenere le risorse finanziarie necessarie per l'investimento;
- **Un contributo a fondo perduto** in conto capitale sull'investimento.

Caratteristiche del finanziamento

- **Importo:** fino a un massimo di euro 2.850.000,00
- **Tasso di interesse:** tasso di mercato applicato alle risorse finanziarie messe a disposizione dai Soggetti Finanziatori convenzionati
- **Durata:** compresa tra un minimo di 3 anni e un massimo di 6 anni, incluso l'eventuale preammortamento fino ad un massimo di 24 mesi.

Il finanziamento verrà erogato in **anticipazione fino al 70%** a seguito della sottoscrizione del contratto; il saldo sarà poi erogato dal Soggetto finanziatore previa verifica della rendicontazione delle spese ammissibili.

Caratteristiche dell'agevolazione (2 / 2)

L'intensità del **contributo a fondo perduto** varia in ragione della dimensione aziendale, dell'area di riferimento dell'impresa e del regime di aiuto applicato:

Area 1 - Sviluppo aziendale Lombardia

PMI:

- in caso di applicazione del **Regolamento de minimis**: fino ad un massimo del 15% delle spese ammissibili nel limite del plafond de minimis dell'impresa (200k), considerata l'agevolazione relativa alla garanzia espressa in ESL e anch'essa inquadrata in de minimis;
- in caso di applicazione **Regolamento GBER**: fino ad un massimo del 15% delle spese ammissibili per le piccole imprese e fino ad un massimo del 5% delle spese ammissibili per le medie imprese.

Per le MidCap:

- fino ad un massimo del 15% delle spese ammissibili nel limite del plafond de minimis dell'impresa (200k), considerata l'agevolazione relativa alla garanzia espressa in ESL e anch'essa inquadrata in de minimis.

Area 2: Sviluppo aziendale nelle aree destinarie degli aiuti a finalità regionale

- Per le zone individuate con il criterio 1 degli Orientamenti (aree mappate nelle province di PV, LO, CO, SO): pari al 30% delle spese ammissibili per le piccole imprese, al 20% delle spese ammissibili per le medie imprese e al 10% delle spese ammissibili per le Midcap.

Il **contributo in conto capitale** verrà erogato da Finlombarda **in un'unica soluzione a saldo**, previa verifica della rendicontazione delle spese ammissibili.

Intensità di aiuto

Intensità di aiuto massime (COMPOSTA DA GARANZIA E CONTRIBUTO A FONDO PERDUTO) a valere sui regimi de minimis e GBER		Micro e Piccole Imprese	Medie Imprese	MidCap
Aiuti “de minimis”		200.000 euro	200.000 euro	200.000 euro
Aiuti agli investimenti (art. 17 GBER)		20%	10%	non previsto
Aiuti a finalità regionale (art. 14 GBER)	Zone criterio 1 aree mappate nelle province di PV, LO, CO, SO	35%	25%	15%
	Zone criterio 5 aree mappate nelle province di MN e CR	30%	20%	10%

Fonte: Regione Lombardia

Pacchetto Investimenti

Attrazione investimenti



Agevolare l'attrazione di nuovi investimenti **in Lombardia** ed il consolidamento lo sviluppo di quelli esistenti



Soggetto Gestore: Finlombarda. Procedura: **valutativa a sportello**



Dotazione Finanziaria: 30 milioni di euro

Investimento minimo 200.000€ - importo massimo agevolabile 10ml€



PMI e MidCap con almeno **due bilanci** depositati con sede operativa in Lombardia o che abbiano intenzione di aprirne una entro la presentazione della rendicontazione delle spese



Investimenti finalizzati **all'avvio di uno stabilimento produttivo** in una nuova sede operativa o **all'ampliamento di uno stabilimento** già operativo



Apertura sportello: da definire – Durata del progetto: **massimo 18 mesi dalla data di concessione**

Caratteristiche dell'agevolazione

FINANZIAMENTO:

1. **importo:** massimo 9 milioni di euro per le domande presentate entro il 28 luglio 2023;
2. **tasso di interesse:** tasso di mercato;
3. **durata:** compresa tra 3 e 6 anni, incluso un eventuale preammortamento di massimo 24 mesi;
4. **erogazione:** il finanziamento viene erogato alla sottoscrizione del contratto in anticipazione fino ad un massimo del 70% delle spese ammissibili;
5. **ulteriori garanzie:** possono essere richieste ulteriori garanzie di natura reale e personale.

GARANZIA REGIONALE:

La garanzia sul finanziamento **è a costo zero e copre a prima richiesta il 70%** dell'importo del finanziamento.

CONTRIBUTO A FONDO PERDUTO:

Calcolato **al netto della garanzia** per un'intensità massima di aiuto che varia in ragione dell'area di riferimento dell'impresa e del regime di aiuto applicato.

La somma **di contributo a fondo perduto e finanziamento** non potrà superare i 10ml di euro

Spese ammissibili

Attrazione
investimenti

1. acquisto e installazione di **macchinari, impianti di produzione, attrezzature**, hardware e arredi, necessari per il conseguimento delle finalità progettuali;
2. acquisto di **software**, licenze d'uso software e costi per servizi software di tipo cloud e saas e simili per un periodo non superiore a 12 mesi di servizio;
3. acquisizione di **marchi, brevetti** e licenze di produzione;
4. opere murarie, opere di bonifica e impiantistica se direttamente correlate e funzionali all'installazione dei beni di cui alla voce 1), nel limite del 20% di tale voce di spesa;
5. acquisto di **proprietà di immobili** destinati all'esercizio dell'impresa e/o eventuali costi **di ristrutturazione** (in relazione agli interventi ammissibili) nel limite del 50% del progetto di investimento;
6. costi per **servizi di consulenza** prestati da consulenti esterni nel limite massimo del 50% delle voci da 1) a 4).

Tutte le spese sono da considerarsi al netto di IVA e sostenute successivamente alla presentazione della domanda di partecipazione

Intensità di aiuto

fino al 31 dicembre 2023

Intensità di aiuto (COMPOSTA DA GARANZIA E CONTRIBUTO A FONDO PERDUTO) a valere sul Regime quadro della disciplina degli aiuti SA.103540 FINO AL 31/12/2023		Micro e Piccole Imprese	Medie imprese	MidCap
Aiuti in aree diverse dalla mappa aiuti a finalità regionali		35%	25%	15%
Aiuti a finalità regionale (art. 14 GBER)	Zone criterio 1 PV, LO, CO, SO	50%	40%	30%
	Zone criterio 5 MN e CR	45%	35%	25%

Pacchetto Investimenti

Efficientamento energetico



Investimenti dedicati all'efficientamento energetico degli impianti produttivi per favorire la riduzione dell'impatto ambientale dei sistemi produttivi



Soggetto Gestore: Finlombarda - Procedura: **valutativa a sportello**



Dotazione Finanziaria: 65 milioni di euro.

Investimento minimo 100.000€ - Importo massimo agevolabile 10ml €



PMI e Grandi imprese con almeno due bilanci depositati con **sede operativa oggetto dell'intervento in Lombardia**



Investimenti finalizzati sia alla riduzione dei consumi sia al recupero di energia e/o la cattura dei gas serra



Apertura sportello: da definire – Durata del progetto: **massimo 18 mesi dalla data di concessione**

Caratteristiche dell'agevolazione

FINANZIAMENTO:

1. **importo:** massimo 9 milioni di euro per le domande presentate entro il 28 luglio 2023;
2. **tasso di interesse:** tasso di mercato;
3. **durata:** compresa tra 3 e 6 anni, incluso un eventuale preammortamento di massimo 24 mesi;
4. **erogazione:** il finanziamento viene erogato alla sottoscrizione del contratto in anticipazione fino ad un massimo del 70% delle spese ammissibili;
5. **ulteriori garanzie:** possono essere richieste ulteriori garanzie di natura reale e personale.

GARANZIA REGIONALE:

La garanzia è a costo zero e copre il 70% dell'importo del finanziamento.

CONTRIBUTO A FONDO PERDUTO:

Calcolato **al netto della garanzia** per un'intensità massima di aiuto che varia in ragione dell'area di riferimento dell'impresa e del regime di aiuto applicato.

La somma di **contributo a fondo perduto** e **finanziamento** non potrà superare i 10ml di euro

Gli investimenti devono riguardare un intervento **di efficientamento energetico** e devono essere corredati da una **diagnosi energetica** che attesti una **riduzione** delle emissioni climalteranti del **30%** rispetto alle emissioni ex ante relativamente alla sede dell'intervento.

1. acquisto e installazione di **macchinari**, impianti di produzione, attrezzature ed hardware, necessari per il conseguimento delle finalità progettuali, in **sostituzione** di quelli in uso presso la sede oggetto di intervento ovvero **funzionali al raggiungimento degli obiettivi di efficientamento energetico dichiarati**;
- ! 2. acquisto, installazione e allacciamento alla rete di **impianti per la produzione di energia rinnovabili**, esclusivamente **in combinazione** con le altre voci di spesa di cui alle lettere 1), 3), 4), 5);

3. acquisto e installazione di impianti di produzione di **energia termica e frigorifera** e di impianti di **cogenerazione/trigenerazione**;
4. acquisto e installazione di sistemi di accumulo dell'energia e di inverter;
5. acquisto e installazione di **caldaie ad alta efficienza** a condensazione, a biomassa, pompe di calore;
6. acquisto e installazione di sistemi di **domotica** per il risparmio energetico;
7. acquisto e installazione di **apparecchi LED** a basso consumo in sostituzione dell'illuminazione tradizionale;
8. acquisto **di software**, licenze d'uso software e costi per servizi software di tipo cloud e saas;
9. acquisizione di **brevetti**;

10. le **opere murarie**, opere di bonifica e impiantistica se direttamente correlate e funzionali all'installazione dei beni di cui alle voci da 1) a 6) nel limite del 20% di tali voci di spesa;
11. costi di formazione relativi al progetto presentato;
12. spese tecniche di **consulenza correlate alla realizzazione dell'intervento** nel limite del 20% dei costi di cui alle precedenti voci da 1) a 9);
13. solo in 3.13: costi di formazione relativi al progetto;
14. solo in 3.13: spese tecniche di consulenza correlate alla realizzazione dell'intervento nel limite del 20% dei costi delle spese da 1) a 9);
15. solo in 3.13: spese generali determinate con un tasso forfettario pari al 7% delle spese ammissibili di cui alle precedenti lettere da 1) a 11) .

Tutte le spese sono da considerarsi al netto di IVA e sostenute successivamente alla presentazione della domanda di partecipazione

Intensità di aiuto

fino al 31 dicembre 2023

Intensità di aiuto (COMPOSTA DA GARANZIA E CONTRIBUTO A FONDO PERDUTO) a valere sul Regime quadro della disciplina degli aiuti SA.103540 FINO AL 31/12/2023		Micro e Piccole Imprese	Medie imprese	Grandi Imprese
Aiuti in aree diverse dalla mappa aiuti a finalità regionali		35%	25%	15%
Aiuti a finalità regionale	Zone criterio 1 PV, LO, CO, SO	50%	40%	30%
	Zone criterio 5 MN e CR	45%	35%	25%

I nostri contatti



Pierluigi Bertolini

*Normativa aiuti di Stato, Finanza agevolata:
bandi regionali e nazionali*

pierluigi.bertolini@assolombarda.it
349.8542096



Davide Romano

Finanza agevolata: bandi regionali e nazionali

davide.romano@assolombarda.it
366.7549403



Viola Di Caccamo

*Finanza agevolata: bandi regionali e
nazionali*

viola.dicaccamo@assolombarda.it
342.5794359



Elisabeta Spahiu

*Check-up dell'agevolato e Finanza agevolata:
bandi regionali e nazionali*

elisabeta.spahiu@assolombarda.it
349.9818212

Tante altre opportunità sul nostro sito!

ECONOMIA

Credito, finanza e incentivi

Fisco

Diritto d'impresa

Informazioni economiche



31/01/2023

25 milioni per le PMI che nel 2023 vogliono tutelare i diritti di proprietà intellettuale

Con una dotazione di 25 milioni di euro, l'Ufficio dell'Unione Europea per la Proprietà Intellettuale (EUIPO) ha approvato il nuovo Fondo per le PMI che mira a sostenere finanziariamente le PMI con sede in uno degli Stati membri dell'UE al fine di proteggere i diritti di proprietà intellettuale (PI)



30/01/2023

PNRR - M1C3 - Fondo rotativo imprese per lo sviluppo del turismo

Dal 1° marzo 2023 sarà possibile presentare domanda per ottenere contributi a fondo perduto e finanziamenti agevolati per lo sviluppo delle strutture alberghiere e imprese turistiche.



24/01/2023

Riapertura contributi alle PMI per l'installazione di punti di ricarica per veicoli elettrici in Lombardia

Il bando di Regione Lombardia è rivolto alle PMI con sede operativa in Lombardia che presentano domanda a partire dalle ore 15.00 del 07.02.2023 alle ore 12.00 del 07.03.2023, salvo chiusura anticipata per esaurimento risorse.



24/01/2023

Bonus Export Digitale per le micro e piccole imprese manifatturiere

Contributi a fondo perduto per promuovere l'internazionalizzazione delle micro e, a partire dal 2023, delle piccole imprese del settore manifatturiero attraverso soluzioni digitali, promossi dal Ministero degli Esteri e da ICE Agenzia.



08/01/2023

Bando Connessi 2023

Contributi camerali a fondo perduto fino a 10.000 euro per lo sviluppo di strategie digitali per i mercati globali destinati alle PMI con sede a Milano, Monza Brianza e Lodi. Apertura dello sportello: 31 gennaio 2023.



04/01/2023

Linea Internazionalizzazione, contributi a fondo perduto e finanziamenti agevolati fino a 350.000 euro

Con una prima tranche di 7.050.000 di euro il 7 febbraio 2023 aprirà lo sportello della "linea internazionalizzazione" di Regione Lombardia per agevolare progetti integrati di sviluppo estero.

Newsletter



Newsletter Credito, finanza e incentivi

Segnala i principali incentivi a disposizioni e aiuta le imprese nel mondo delle agevolazioni pubbliche, sia comunitarie che nazionali e regionali. Propone inoltre servizi di consulenza finanziaria su misura per tutte le imprese associate.

[LEGGI L'ULTIMO NUMERO >](#)

Bancopass per la finanza agevolata

Con Bancopass è possibile:

- Calcolare facilmente il **Credit Scoring di Regione Lombardia** attraverso i seguenti passaggi in piattaforma:
 1. caricare gli ultimi 3 bilanci;
 2. caricare la centrale rischi degli ultimi 12 mesi;
 3. calcola la classe di valutazione del Fondo di Garanzia.
- Effettuare il **Check Up Dell'Agevolato**, attraverso il quale è possibile:
 - ✓ verificare i prerequisiti tecnici di partecipazione ai bandi;
 - ✓ verificare plafond residuo dei diversi regimi di aiuti di stato;
 - ✓ calcolare la propria dimensione aziendale;
 - ✓ calcolare i principali indici di bilancio.

Per approfondire tutte le funzioni di Bancopass è possibile iscriversi al seguente link per seguire gli appuntamenti dedicati all'utilizzo dello strumento.

Sportelli sui territori: prenota la tua assistenza personalizzata!

Avrai a disposizione un incontro gratuito di circa un'ora per confrontarti con i nostri funzionari esperti di finanza agevolata!

- **Sede Monza - 9 febbraio**
- **Sede Pavia - 15 febbraio**
- **Sede Milano - 28 febbraio**

Verranno inoltre organizzati degli **incontri dedicati sul territorio.**

Facciamo un esempio

➤ Grande impresa con Credit Scoring 4:

Investimento: 8.000.000 €

Finanziamento: 7.200.000 €

Garanzia Regionale: garantito 5.040.000€ (ESL: 5%)

Contributo a fondo perduto: 800.000€ (ESL: 10%)

} **Agevolazione 15%**

➤ Grande impresa con sede a Pavia (zona criterio 1) con Credit

Scoring 4 :

Investimento: 8.000.000 €

Finanziamento: 6.000.000€

Garanzia Regionale: garantito 4.200.000€ (ESL: 5%)

Contributo a fondo perduto: 2.000.000€ (ESL: 25%)

} **Agevolazione 30%**



Siamo ancora in attesa delle disposizioni attuative.
Valori Stimati

Facciamo un esempio

➤ Piccola impresa con Credit Scoring 4:

Investimento: 1.000.000 €

Finanziamento: 700.000 €

Garanzia Regionale: garantito 490.000€ (ESL: 5%)

Contributo a fondo perduto: 300.000€ (ESL: 30%)

} **Agevolazione 35%**

➤ Piccola impresa con sede a Pavia (zona criterio 1) con Credit

Scoring 4 :

Investimento: 1.000.000 €

Finanziamento: 550.000 €

Garanzia Regionale: garantito 385.000€ (ESL: 5%)

Contributo a fondo perduto: 450.000€ (ESL: 45%)

} **Agevolazione 50%**



Siamo ancora in attesa delle disposizioni attuative.
Valori Stimati



ASSOLOMBARDA

www.assolombarda.it

www.genioeimpresa.it

Seguici su

